

DIRECȚIA SILVICĂ IAȘI
OCOLUL SILVIC Lunca Cetățuii

DIRECȚIA SILVICĂ IAȘI
OCOLUL SILVIC LUNCA CETĂȚUII
INTRARE Nr. 3997
IEȘIRE
Ziua 10 Luna 05 Anul 2024



PROCES VERBAL

Încheiat astăzi, 10.05.2024
Subsemnații Mădăria Adrian, având funcția de ing. comp. F.F.,
împreună cu Buciumu Mircea, pădurar titular în cantonul 4/ c.s. nrz + Socum!
am procedat la stabilirea distanțelor de colectare în parchetul ce urmează a se exploata pe raza
u.a. 25, U.P. I Tomerți, astfel:

- distanța medie de adunat stabilită conform măsurătorilor din teren este de <50 m;

- distanțele de scos-apropiat sunt:

o distanța 1: 254 m;

o distanța 2: - m;

o distanța 3: - m;

o distanța 4: - m;

distanța medie de scos-apropiat este de 254 m.

- gradul de accesibilitate este de 900-14500 m.

Schița parchetului, cu indicarea drumurilor de scos apropiat este redată mai jos:

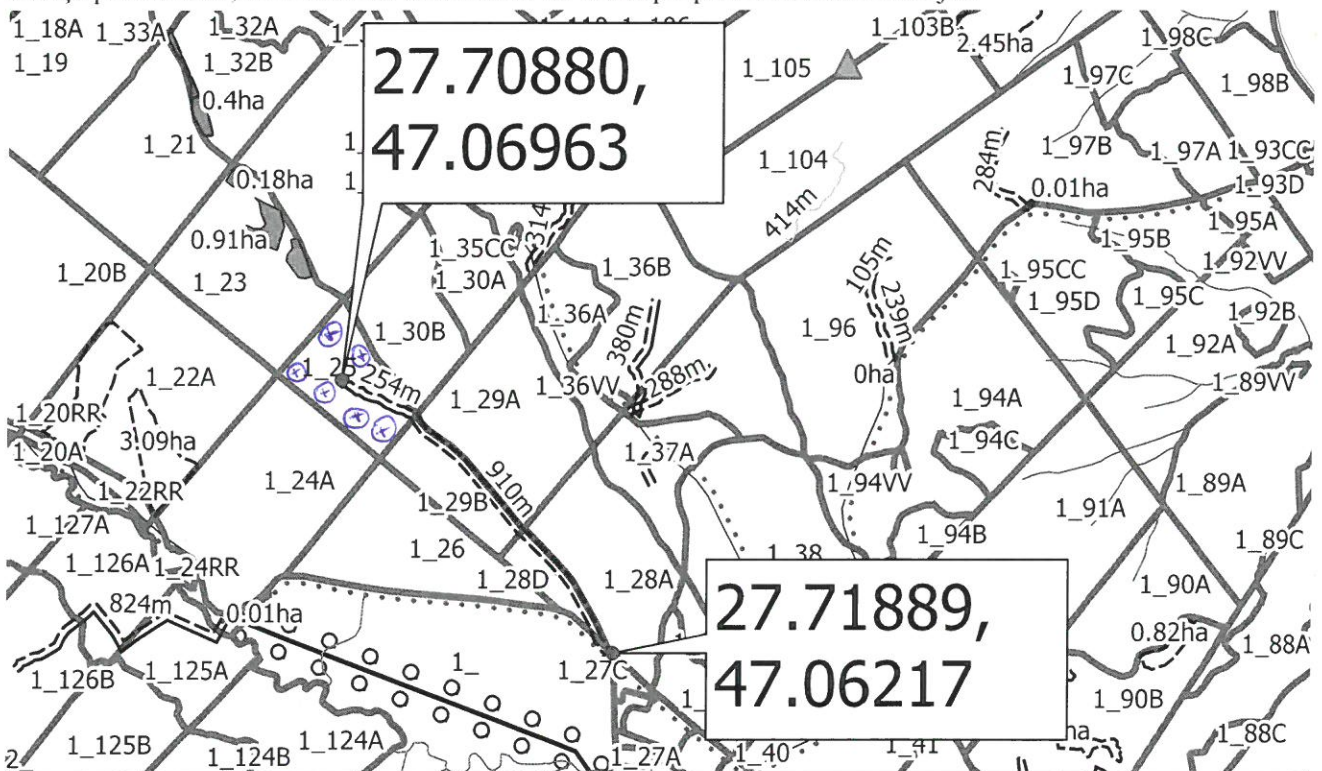

Legendă

Schite_parchet

Schite_parchet Linie

Schite_parchet Poligon

Schite_parchet Puncte

Linie

== Drum_forestier

== Drum tractor

Poligon

platforma_primara

suprafata_parchet

suprafata_postata

ARBORI MORTI / BIODIVERSITATE
amenajament_2018 (30 fide)

borne

parcelar_arc

Limita subparcela

Limita parcela

Limita fond forestier stat

Limita fond forestier privat

Limita unitate de productie

Limita de ocol silvic

Delegat cu efectuarea
marcării,

Pădurar,