

FE

SCHIȚA PARCHETULUI AFERENT PARTIZII 917 / 2600265800160

Legendă:

- Podet traversare pârâu
- Drum de tractor cu eroziune excesivă
- Traseu existent de scos-apropiat cu tractorul
- Traseu necesar de scos-apropiat cu tractorul

- Adunat cu atelajele
- Platformă primară

OCOLUL SILVIC SĂVIRȘIN
Nr. 1829 / din 20.04.2022

- Stâncărie
- Izvor
- Zonă tampon pârâu
- Zonă protecție stâncărie/izvor, arbori de biodiversitate (insula de îmbătrânire)

— Limită parchet

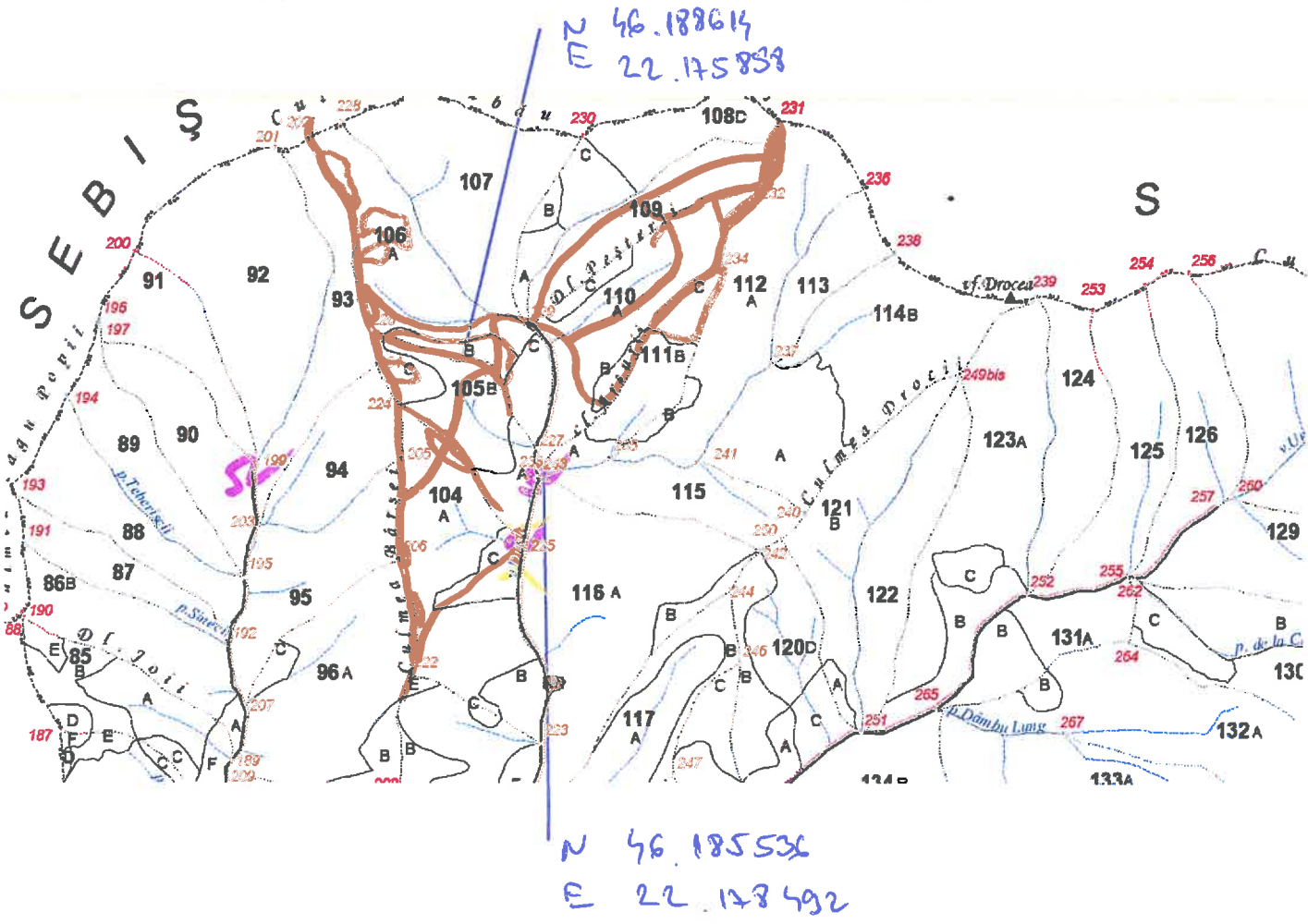

ȘEF OCOL
ING. RADA SORIN RADU



ÎNTOCMIT
TEH. FERICEAN PETRU