



APROBAT,  
ȘEF OCOL

PROCES VERBAL

Încheiat astăzi, 21. VII. 2025  
Subsemnații Bruștic Ștefan, având funcția de șef district, împreună cu Anna Nicusor, pădurar titular în cantonul f. Barani, am procedat la stabilirea distanțelor de colectare în parchetul ce urmează a se exploata pe raza u.a. 34B, 31A U.P. I Vamești, astfel:

- distanța medie de adunat stabilită conform măsurătorilor din teren este de 250 m;
- distanțele de scos-apropiat sunt:  
o distanța 1: 542 m; o distanța 2: 433 m; distanța 3: \_\_\_\_\_ m;  
distanța medie de scos-apropiat este de 503 m.
- gradul de accesibilitate este de 501-1000 m.

Schița parchetului, cu indicarea drumurilor de scos apropiat este redată mai jos:

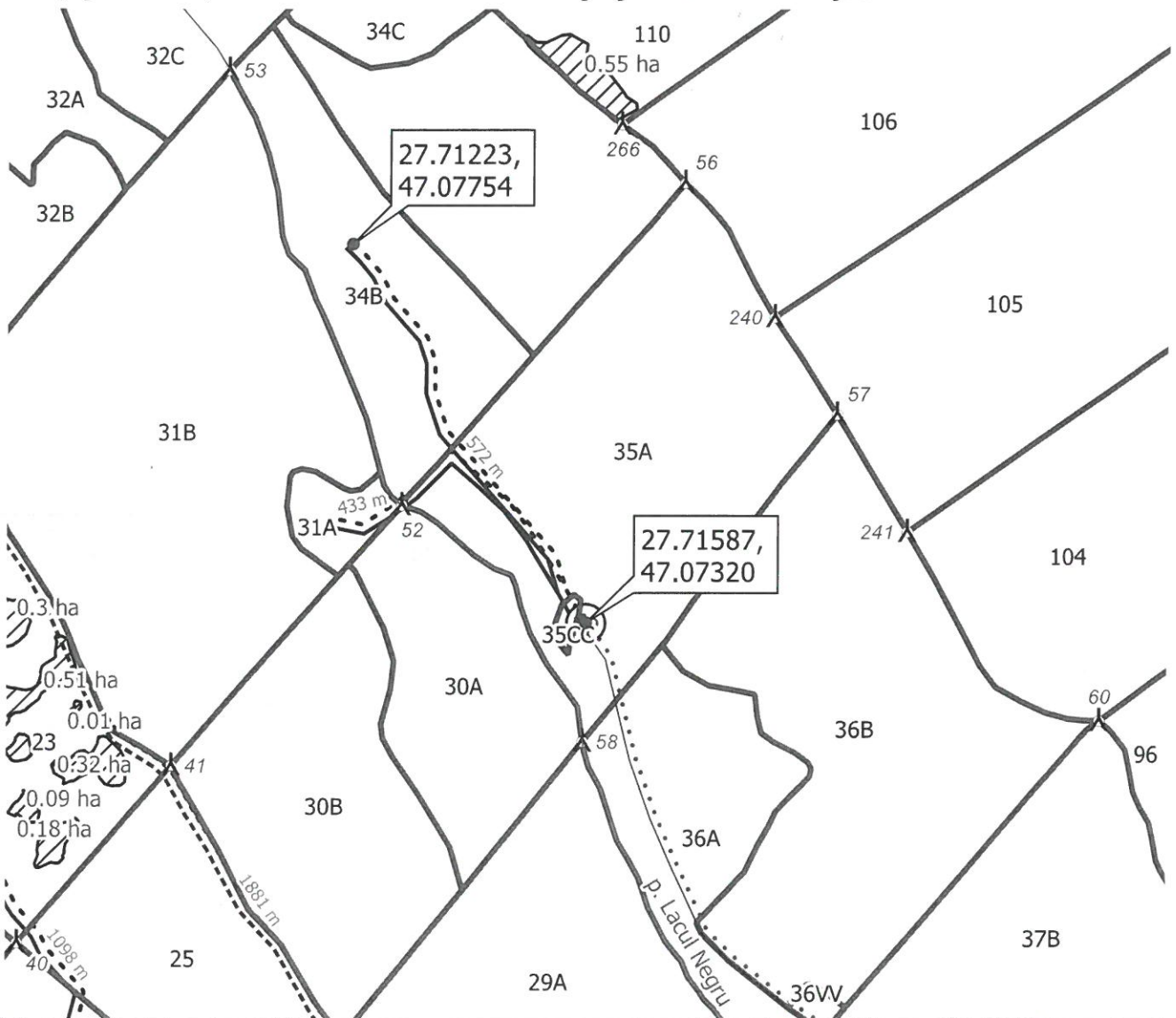

Legendă		
amenajament_2018	parc_poly	schita_parchet_linie
ape_arc	schita_parchet	Drum tractor existent
borne	schita_parchet	Accesibilitate
drum_arc	schita_parchet_punct	schita_parchet_poligon
Drum de pamant	Platformă primară	Delimitare platformă

Delegat cu efectuarea  
marcării

Pădurar,