



PROCES VERBAL

Încheiat astăzi, 29.04.2024

Subsemnații PĂTALA PAUL, având funcția de SECRETAR, împreună cu MONTREANU TRODON, pădurar titular în cantonul 19 VENIAS, am procedat la stabilirea distanțelor de colectare în parchetul ce urmează a se exploata pe raza u.a. 24A, 26, 44A, B, U.P. I TOMAȘTI, astfel:

- distanța medie de adunat stabilită conform măsurătorilor din teren este de < 50 m;
- distanțele de scos-apropiat sunt:

o distanța 1: 323 (u.a. 24A) o distanța 2: 342 (u.a. 26) distanța 3: 415 (u.a. 44A) 681 (44B)
distanța medie de scos-apropiat este de 357 m.

- gradul de accesibilitate este de 251-500 m.

Schița parchetului, cu indicarea drumurilor de scos apropiat este redată mai jos:

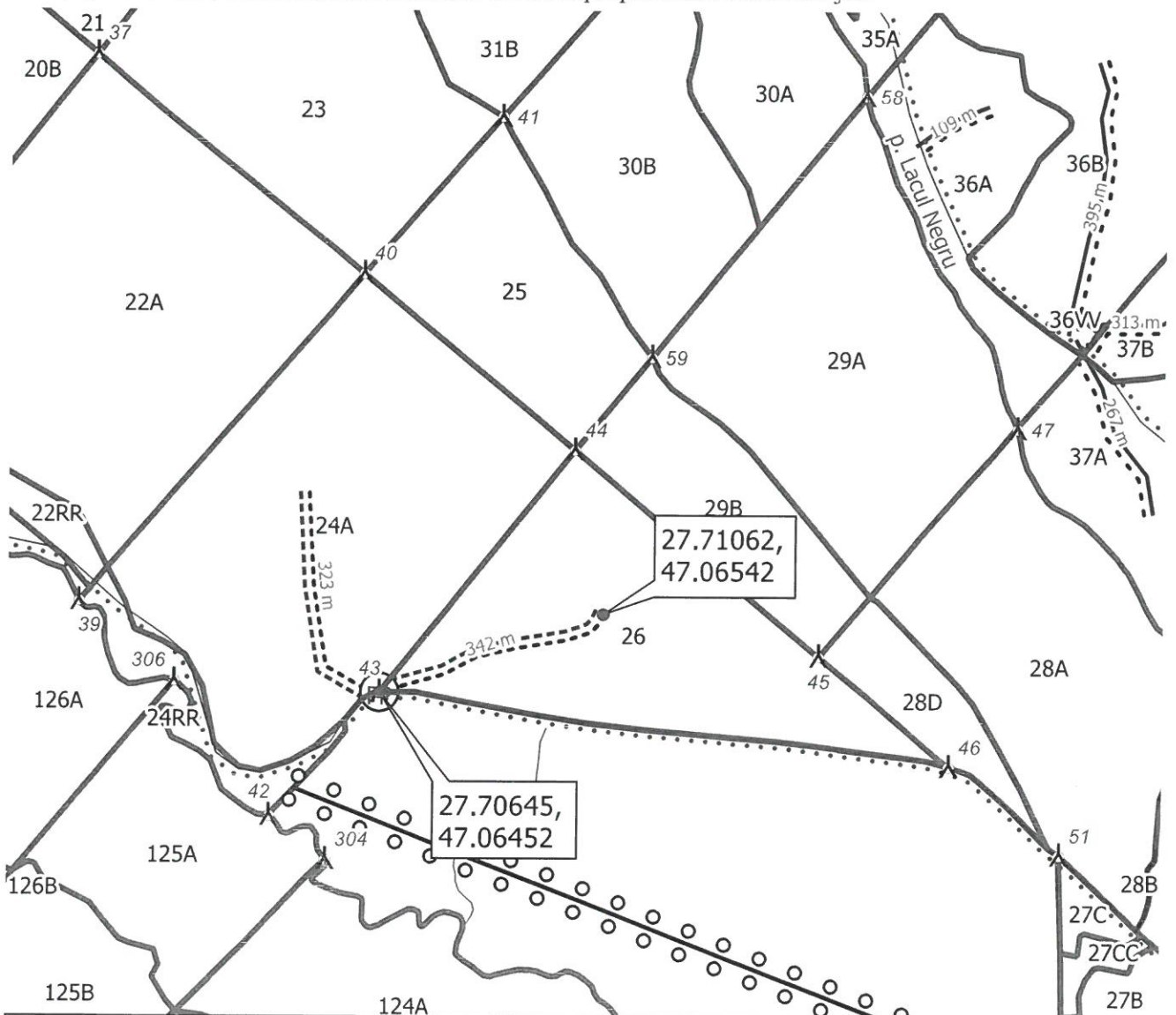

Legendă		
amenajament_2018	parc_poly	schita_parchet_linie
— ape_arc	schita_parchet	--- Drum tractor existent
^ borne	schita_parchet	--- Accesibilitate
drum_arc	schita_parchet_punct	
--- Drum de pamant	Platformă primară	

Delegat cu efectuarea
marcării,

Pădurar,