



PROCES VERBAL

Încheiat astăzi, 13.06.2023

Subsemnatii Narcis Crocherea, având funcția de Resp. C.R.P.,
împreună cu Mihai Bătlau, pădurar titular în cantonul 3 Valea Rea,
am procedat la stabilirea distanțelor de colectare în parchetul ce urmează a se exploata pe raza
u.a. 101B, 103A, 116B U.P. III Popești, astfel:

- distanța medie de adunat stabilită conform măsurătorilor din teren este de =50 m;

- distanțele de scos-apropiat sunt:

o distanța 1: 755 m; (u.a. 101B) - 7,56%.

o distanța 2: 603 m; (u.a. 103A) - 6,23%.

o distanța 3: 996 m; u.a. 116B) - 28,20%.

o distanța 4: _____ m;

distanța medie de scos-apropiat este de 577 m.

- gradul de accesibilitate este de 577 m.

Schița parchetului, cu indicarea drumurilor de scos apropiat este redată mai jos:

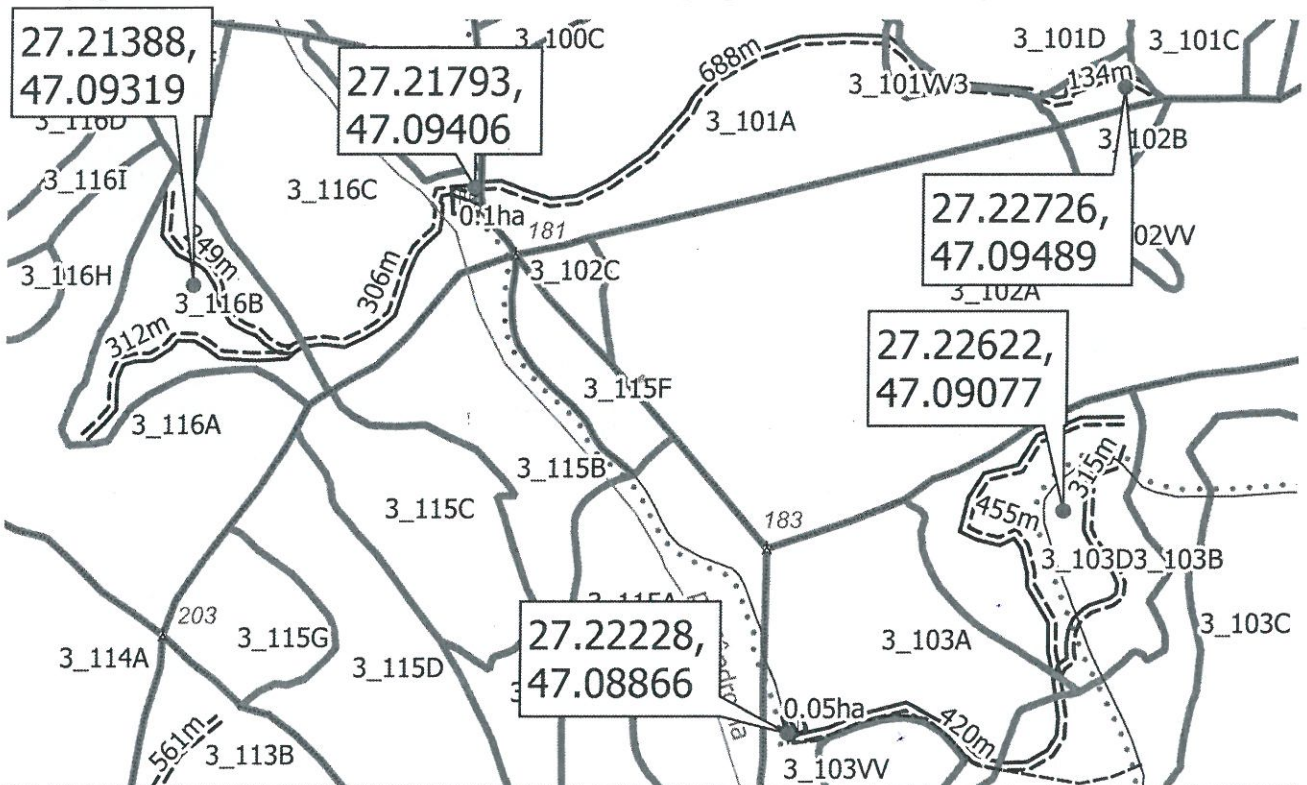

Legendă

Linie	▲ borne	parcelar_arc
=== Drum tractor	— ape_arc Limita parcela
Poligon	drum_arc	□ Limite Amenajistice
▨ platforma primara	--- Drum de pamant	
 Drum forestier existent	

Delegat cu efectuarea
marcării,
Crocherea

Pădurar,
[Signature]