

OCOLUL SILVIC STULPICANI

SCHIȚA PARCHETULUI



PARTIDA 1805 nr.fond / nr. sumal 2400030500480 UP :IX DIACU ,
u.a.52A,53,54A,55,56A,56D,60A,61F

Denumire parchet :GEMENEA Felul Taierii: ACC. I

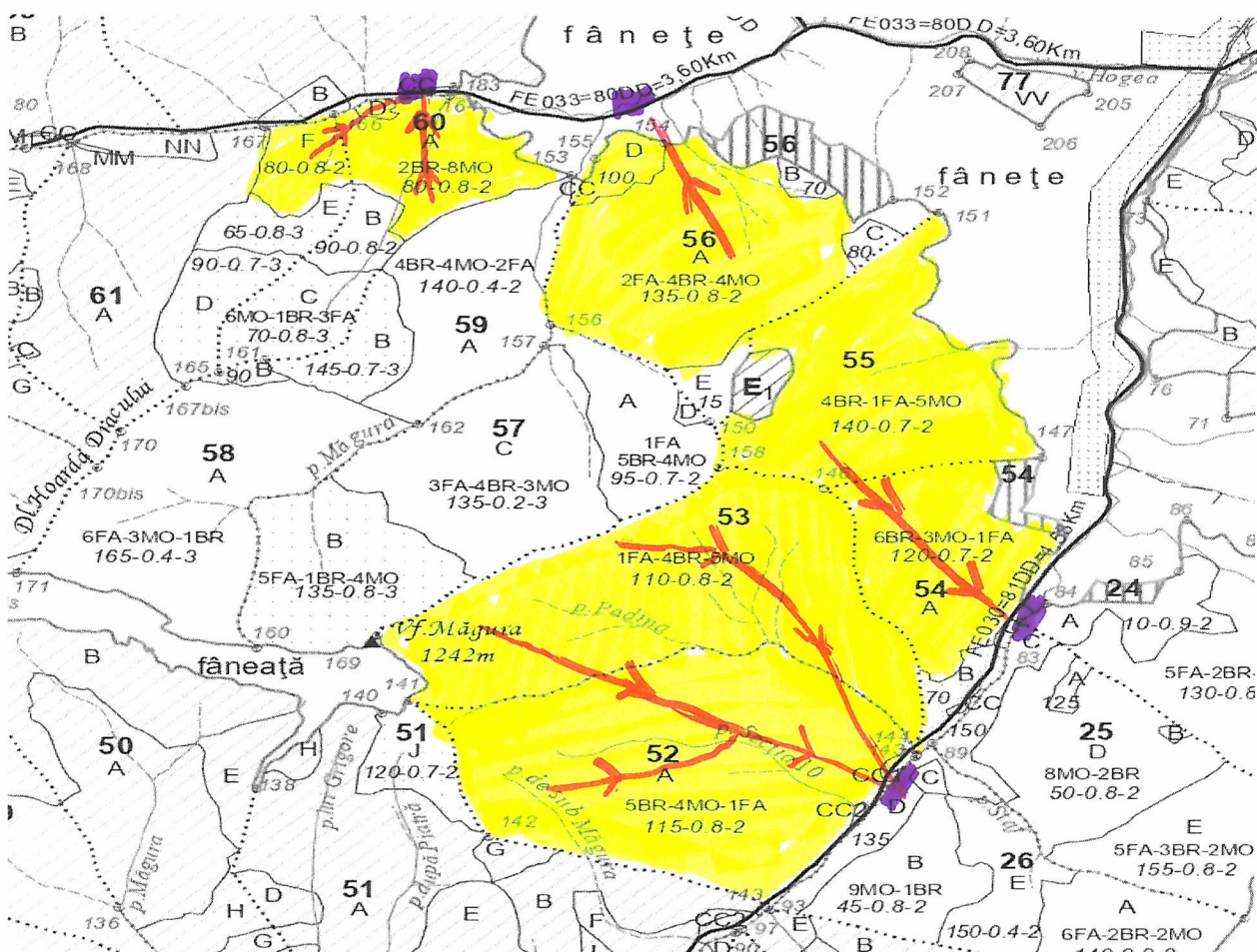

Legenda :

- | | |
|---|--|
| Platforma primara | Insula de imbatranire in liziera |
| Drum de tractor cu eroziune excesiva | Izvor |
| Traseu de scos-apropiat cu tractorul | Arbori morti |
| Adunat cu atelaje | Zona protectie izvor, arbori de biodiversitate (insula de imbatranire) |
| Vizuiuna de pisica salbatica | Podet traversare pârau |
| Zona protectie vizuina (accesul interzis in perioada martie-august) | |

Limită de parcelă ————

Limită și indicativ de subparcelă ————

Bornă parcelară ○

Drum autoforestier ————

Suprafata parchetului 192,15 ha.

Limită de poștaș

Pârâu ————

Coordonate GPS parchet:
Lat. 47.407743° N Lon 25.660956° E

Coordonate GPS platforma
Lat. 47.408512° N Lon. 25.668689° E

P.P. In u.a. 52A

Intocmit :ING. TOMUT GHEORGHE

Data: 19.03.2024