

FF  
24.08



APROBAT,  
ȘEF OCOL

### PROCES VERBAL

Încheiat astăzi, 24.08.2023

Subsemnații ING. HRISCA BOGAAN, având funcția de RESP. FOND FORESTIER, împreună cu OPARIUC OVIDIU - CTIN, pădurar titular în cantonul 18 CRISTESTI, am procedat la stabilirea distanțelor de colectare în parchetul ce urmează a se exploata pe raza u.a. 855, U.P. II BRĂEȘTI, astfel:

- distanța medie de adunat stabilită conform măsurătorilor din teren este de 50 m;
- distanțele de scos-apropiat sunt:  $\frac{376 + 293}{4} = 167\text{ m} + 725 \Rightarrow 892\text{ m}$
- o distanța 1: 376 m;
- o distanța 2: 293 m;
- o distanța 3: 725 m; (constantă)
- o distanța 4: \_\_\_\_\_ m;

distanța medie de scos-apropiat este de 892 m.

- gradul de accesibilitate este de 1568 m.

Schița parchetului, cu indicarea drumurilor de scos apropiat este redată mai jos:

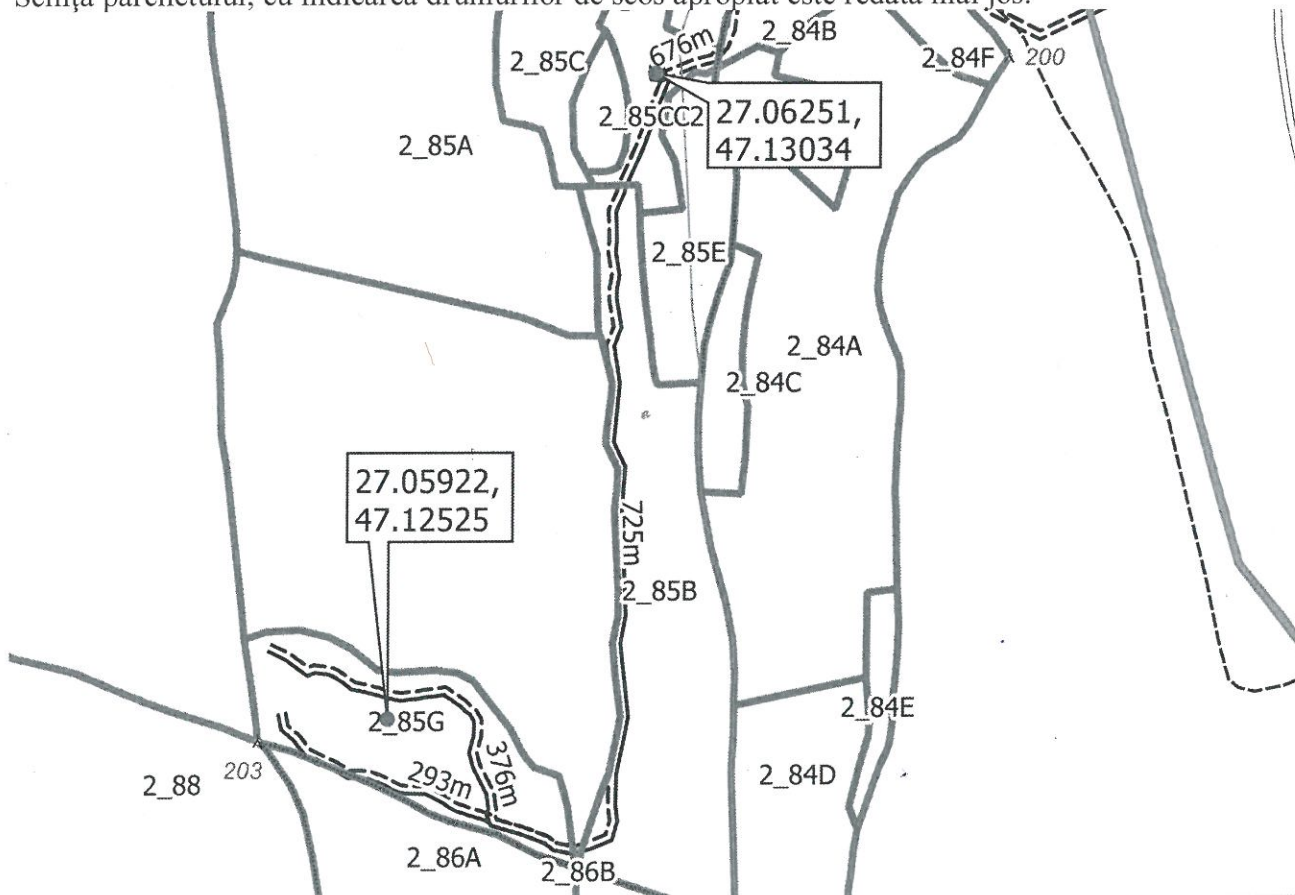

Legendă		
Linie	▲ borne	parcelar_arc
=== Drum tractor	— ape_arc	..... Limita parcela
=== Accesibilitate	drum_arc	— Limita fond forestier stat
Poligon	--- Drum de pamant	■ ape_poly
▨ platforma primara	○ Drum comunal	□ Limite_Amenajistice

Delegat cu efectuarea  
marcării,  
Ing. HRISCA BOGAAN

Pădurar,  
OPARIUC OVIDIU e-TIN