



PROCES VERBAL

Încheiat astăzi, 24.08.2023

Subsemnații LUCU VASILE, având funcția de ȘEF. AȘTRICUȚI,
împreună cu POȚIACU PETRE, pădurar titular în cantonul 2 Bojica,
am procedat la stabilirea distanțelor de colectare în parchetul ce urmează a se exploata pe raza
u.a. 7C, U.P. V. GHEORGHIUȚI, astfel:

- distanța medie de adunat stabilită conform măsurătorilor din teren este de 90 m;
- distanțele de scos-apropiat sunt:
o distanța 1: 524 m; o distanța 5: 350 m $\frac{524 + 697 + 623 + 551 + 350 + 142}{6} = 241$ m
- o distanța 2: 697 m; o distanța 6: 142 m
- o distanța 3: 623 m;
- o distanța 4: 551 m;

distanța medie de scos-apropiat este de 241 m.

- gradul de accesibilitate este de 241 m.

Schița parchetului, cu indicarea drumurilor de scos apropiat este redată mai jos:

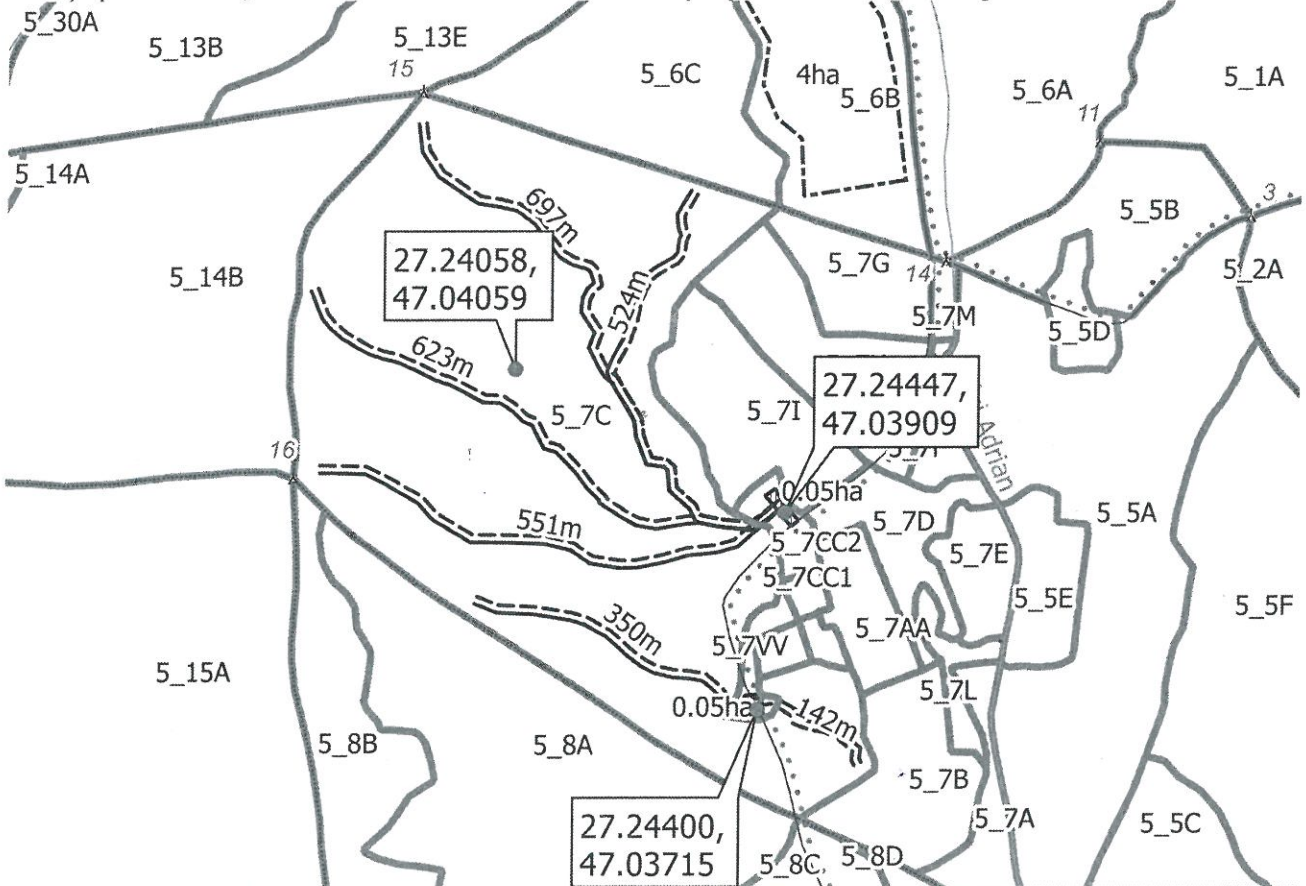

Legendă

Linie	▲ borne	parcelar_arc
== Drum tractor	— ape arc Limita parcela
Poligon	drum_arc	□ Limite_Amenajistice
▨ platforma primara Drum forestier existent	
▤ suprafata parchet		

Delegat cu efectuarea
marcării, T. H. LEOPU

Pădurar, [Signature]