

PROCES VERBAL



Încheiat astăzi, 27.07.2025  
 Subsemnații ing. Florin Iovan având funcția de șef de birou  
 împreună cu Vulpe Ioan, pădurar titular în cantonul 1905b Vreșni  
 am procedat la stabilirea distanțelor de colectare în parchetul ce urmează a se exploata pe raza  
 u.a. 22A, U.P. N Șilvania, astfel:

- distanța medie de adunat stabilită conform măsurătorilor din teren este de √0 m;
- distanțele de scos-apropiat sunt:  
 o distanța 1: √99 m;  
 o distanța 2: √ m;  
 o distanța 3: \_\_\_\_\_ m;  
 o distanța 4: ✓ m;

distanța medie de scos-apropiat este de 39A m.  
 - gradul de accesibilitate este de 37-√00 m / dist. accesibilitate 37A m.  
 Schița parchetului, cu indicarea drumurilor de scos apropiat este redată mai jos:

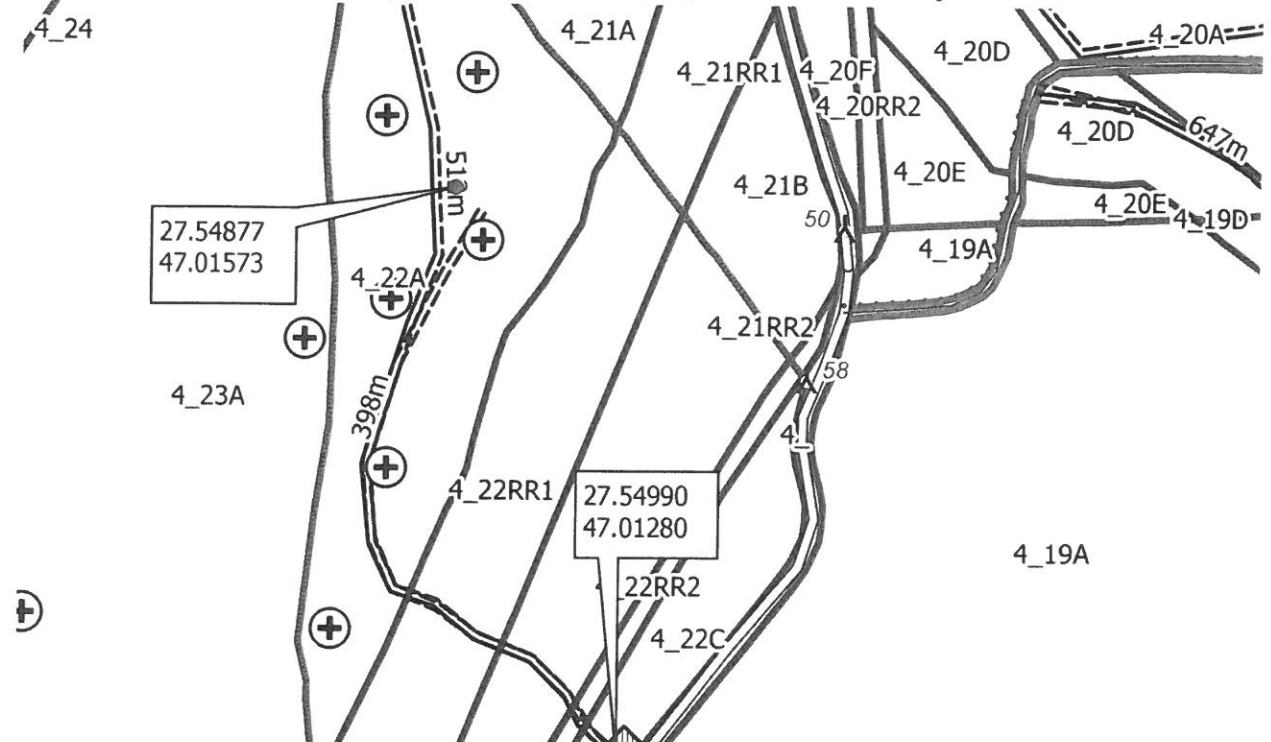

Legenda

- |                   |                   |                    |                   |
|-------------------|-------------------|--------------------|-------------------|
| Schite_parchet    | □ Ciocan_Patrat   | == Drum_tractor    | Poligon           |
| Puncte            | ✈ cuib            | podet              | platforma_primara |
| ▲ Arbore_Monument | 👤 Vizuina         | --- limita_parchet | suprafata_parchet |
| ⊕ Arbore_Mort     | •                 | --- limita_postata | suprafata_postata |
| ⊕ Arbore_NTSM     | Linie             | ... altele         |                   |
| Ⓜ Borna_silvica   | == Drum_forestier | == Accesibilitate  |                   |

marcării, Șilvan  
 DIRECȚIA SILVICĂ IAȘI  
 OCOLUL SILVIC PĂDURENI

pag. vulpe ioan