



PROCES VERBAL

Încheiat astăzi, 25-05-2023

Subsemnații Murariu Dan, având funcția de Ing. CR,
 împreună cu Paisecariu George, pădurar titular în cantonul 09 Capotești,
 am procedat la stabilirea distanțelor de colectare în parchetul ce urmează a se exploata pe raza
 u.a. 36A, U.P. II Mironovara, astfel:

- distanța medie de adunat stabilită conform măsurătorilor din teren este de 50 m;
- distanțele de scos-apropiat sunt:

- o distanța 1: 313 m;
- o distanța 2: 374 m;
- o distanța 3: 401 m;
- o distanța 4: 529 m;

distanța medie de scos-apropiat este de 202 m.

- gradul de accesibilitate este de <250 m / dist. accesibilitate 209 m.

Schița parchetului, cu indicarea drumurilor de scos apropiat este redată mai jos:

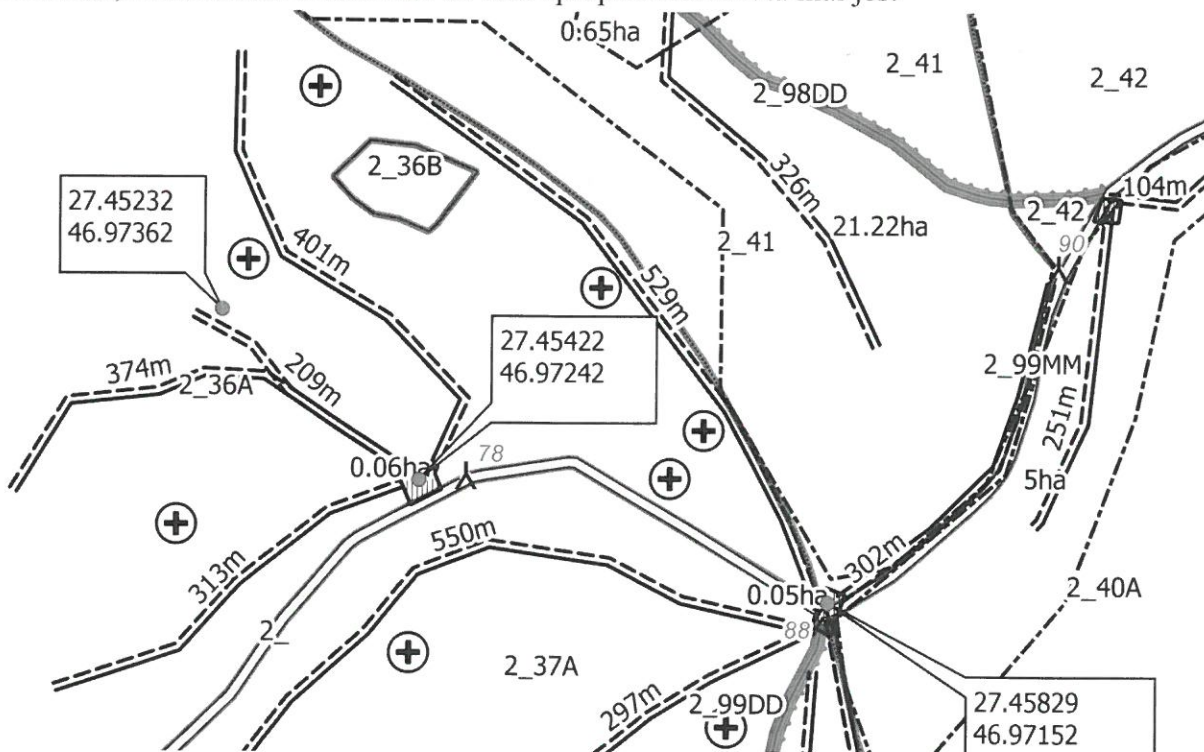

Legenda

Schite_parchet	□ Ciocan_Patrat	== Drum_tractor	Poligon
Puncte	✈️ cuib	⌢ podet	▨ platforma_primara
▲ Arbore_Monument	👁️ Vizuina	- - - limita_parchet	▤ suprafata_parchet
⊕ Arbore_Mort	•	- - - limita_postata	▥ suprafata_postata
⊕ Arbore_NTSM	Linie	— altele	■
Ⓢ Borna_silvica	== Drum_forestier	== Accesibilitate	

marcării,
Murariu Dan

Păd. Paisecariu Geo.