

SCHITA PARCHET
APV 1441 UP 7 u.a.14B

Aprobat:
Sef Ocol
ing. Filip BARBATEI
22.7050

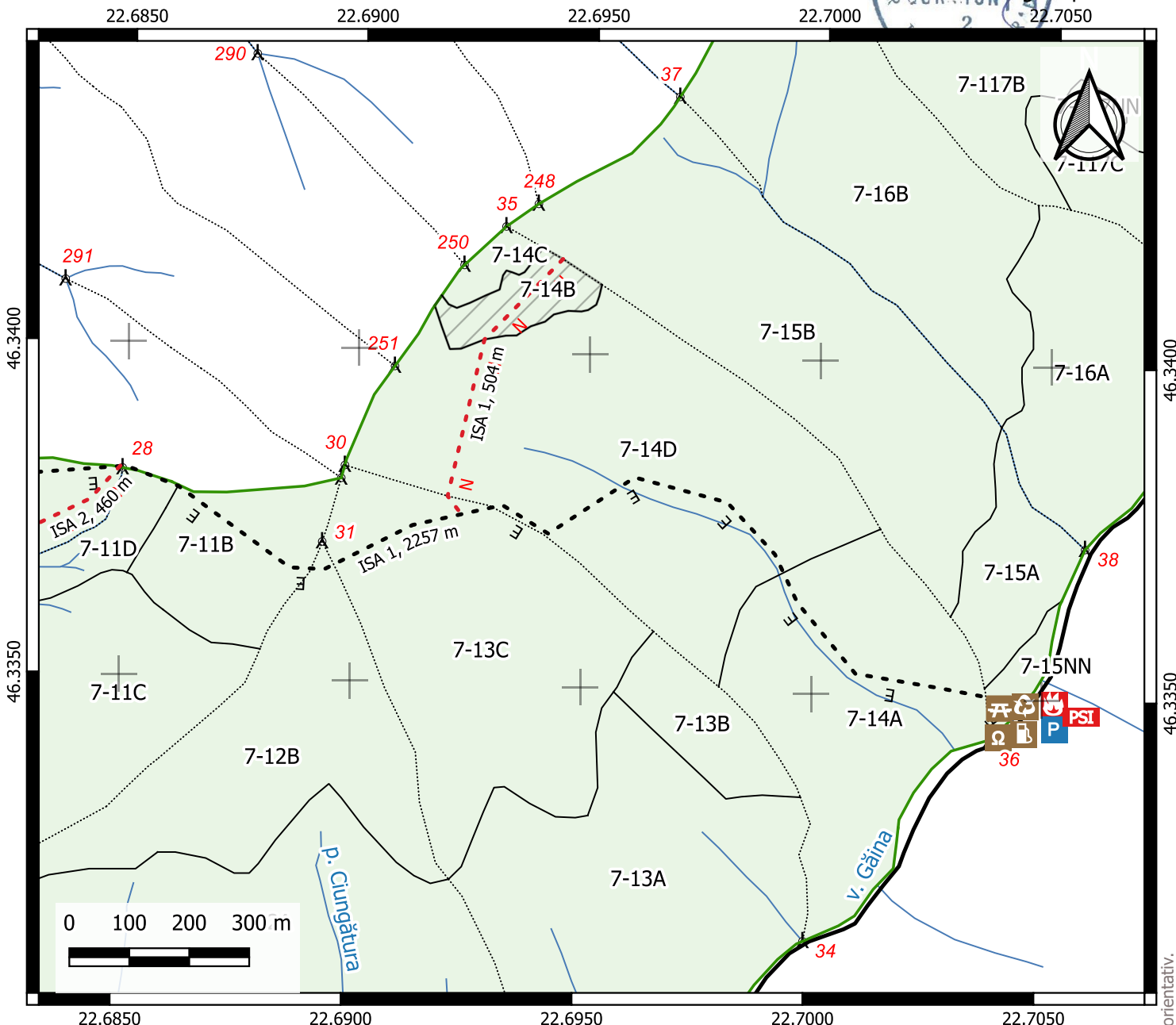

Legendă

- | | | |
|--|---|------------------------------|
| Schite Parchet | Loc amenajat pt. carburanti/lubrifianti | RNP-OS-GUR |
| Puncte-importante | Loc amenajat pt. depoz. deseurilor | UPVII-GAINA-GORGANA |
| | Loc amenajat pt. foc / fumat | parc_arc-up7 |
| | Loc amenajat pt. garare utilaje | — Limita subparcela |
| | Amplasament platforma primara | Limita parcela |
| Pichet de incendiu | Linii | — Limita fond forestier stat |
| Loc amenajat pt. constructii th.-sociale | - - - ISA-Existent | drum_arc-up7 |
| | - - - N ISA-NECESAR | — Drum forestier existent |
| | Poligoane | |
| | Delimitare parchet | |

platforma_primara	46.334419	22.704081
delimitare_parchet	46.34075	22.693453

Detaliere elemente de biodiversitate si alte observatii:

Ne angajam sa respectam conditiile din prezenta documentatie si cele impuse de ocolul silvic.

Maistru exploatare	Gestionar parchet	Protectia muncii	Resp. PSI	Productie-mecanizare	Fond forestier	Intocmit
_____	_____	_____	_____	_____	ing. Marius CRISAN	OANA MIRCEA

Sistem de coordonate GPS/WGS84. Coordonatele prezentate au caracter orientativ. Coordonatele eliberate din SUMAL 2 (la momentul predării) vor fi definitive.