

PROCES VERBAL

Încheiat astăzi, 20.V.2013  
Subsemnații Bruceț Lucă, având funcția de Șef district, împreună cu  
Vulpe Florin, pădurar titular în cantonul Păun, am procedat la  
stabilirea distanțelor de colectare în parchetul ce urmează a se exploata pe raza  
u.a. 8+, U.P. I. Yomes, astfel:

- distanța medie de adunat stabilită conform măsurătorilor din teren este de 450 m;

- distanțele de scos-apropiat sunt:

o distanța 1: 385 m; o distanța 2: 159 m; distanța 3: \_\_\_\_\_ m;

distanța medie de scos-apropiat este de 321 m.

- gradul de accesibilitate este de 251-500 m.

Schița parchetului, cu indicarea drumurilor de scos apropiat este redată mai jos:

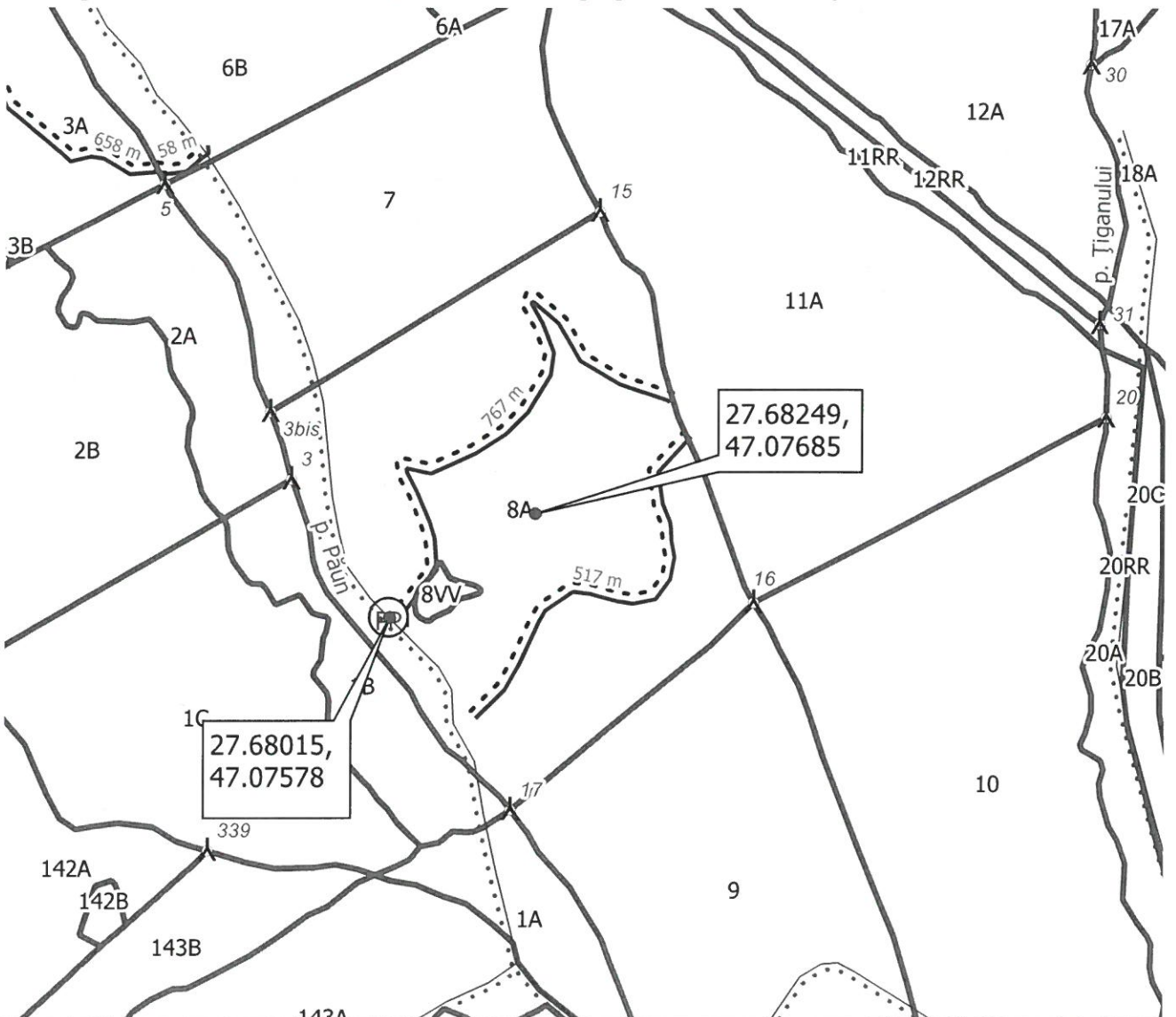

Legendă

amenajament\_2018

— ape\_arc

▲ borne

drum\_arc

⋯⋯ Drum forestier existent

▭ parc\_poly

schita\_parchet

schita\_parchet

schita\_parchet\_punct

Ⓟ Platformă primară

schita\_parchet\_linie

Delegat cu efectuarea  
marcării,

Bruceț Lucă

Pădurar,

Vulpe Florin