

PROCES VERBAL



Încheiat astăzi, 16.09.2025

Subsemnatii ALBU CATALIN, având funcția de ŞEF DISTRICT, împreună cu ANTOCI VASILE, pădurar titular în cantonul 23 VLADIMIR, am procedat la stabilirea distanțelor de colectare în parchetul ce urmează a se exploata din u.a. 8A, U.P. III HĂRMĂNEȘTI, astfel:

- distanța medie de adunat stabilită conform măsurătorilor din teren este de 50 m;
- distanțele de scos-apropiat sunt:
  - o distanța 1: 500 m;
  - o distanța 2: 500 m;
  - o distanța 3: - m;
  - o distanța 4: - m;

PARTIDA: 2500171005270

distanța medie de scos-apropiat este de 500 m.  
- gradul de accesibilitate este de 1000 m.

Schița parchetului, cu indicarea drumurilor de scos apropiat este redată mai jos:

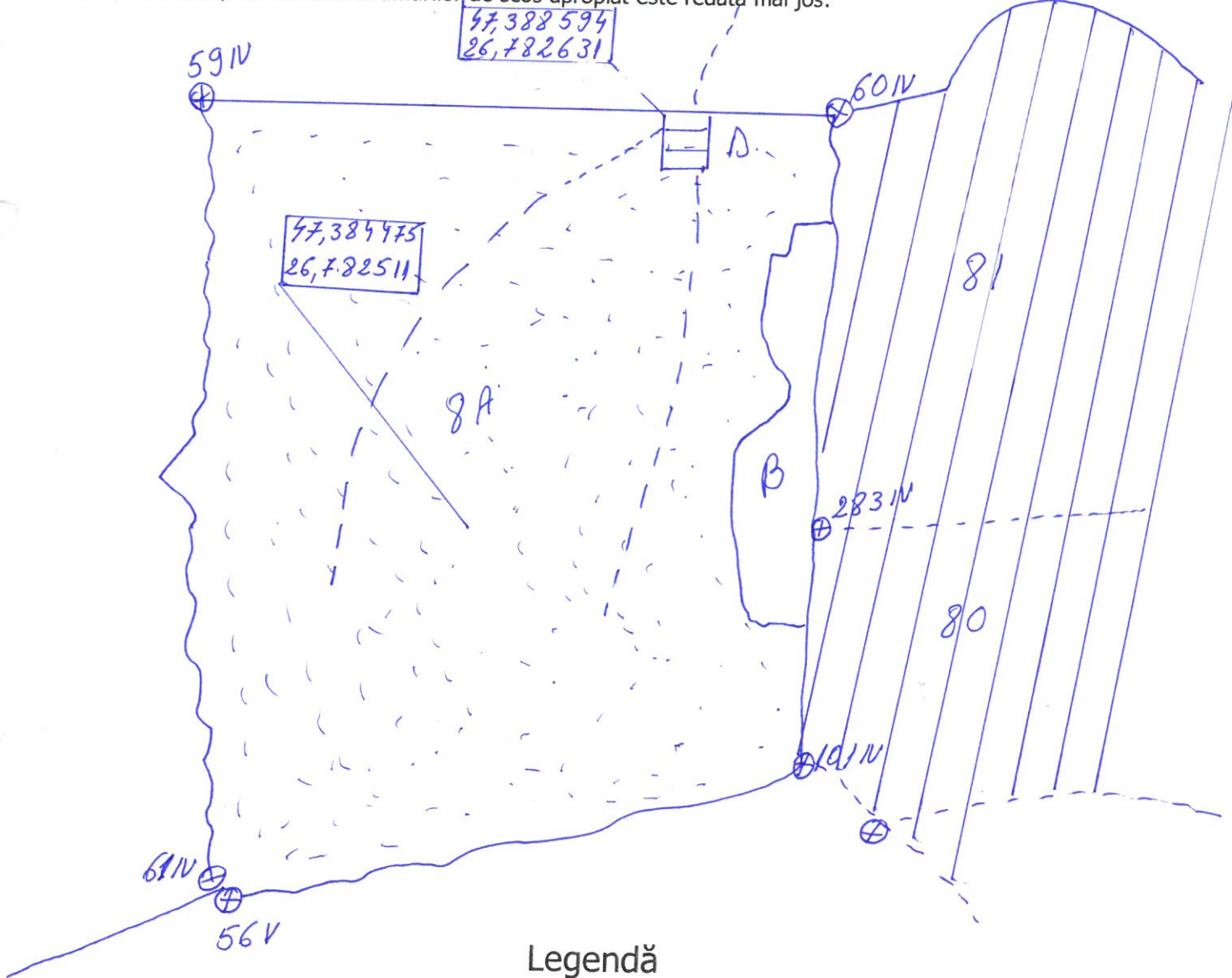

Legendă

- poligoane
- suprafata\_parchet
- limita\_parchet
- UP borne
- platforma\_primarialinie
- == Accesibilitate
- == Drum tractor

Delegat cu efectuarea marcării,

Pădurar,