



PROCES VERBAL

Încheiat astăzi, 17. V. 2024
 Subsemnații Bunescu Brașes, având funcția de Sef district, împreună cu Andrei Boyda, pădurar titular în cantonul 33 Răchiti, am procedat la stabilirea distanțelor de colectare în parchetul ce urmează a se exploata pe raza u.a. 66B, 67B, 70B și 65, 63 + VP Poieni, astfel:

- distanța medie de adunat stabilită conform măsurătorilor din teren este de 50 m;
- distanțele de scos-apropiat sunt: d4
 o distanța 1: 433 (Ca 66B) m; o distanța 2: 185 (Ca 66A) m; distanța 3: 564 (Ca 67B) m; d4 674 (Ca 67A)
 distanța medie de scos-apropiat este de 532 m. d5: 525 (Ca 70B) d6 724 (Ca 70A)
 - gradul de accesibilitate este de 501-1000 m. d7: 500 (Ca 65) d8 627 (Ca 63A)

Schița parchetului, cu indicarea drumurilor de scos apropiat este redată mai jos:

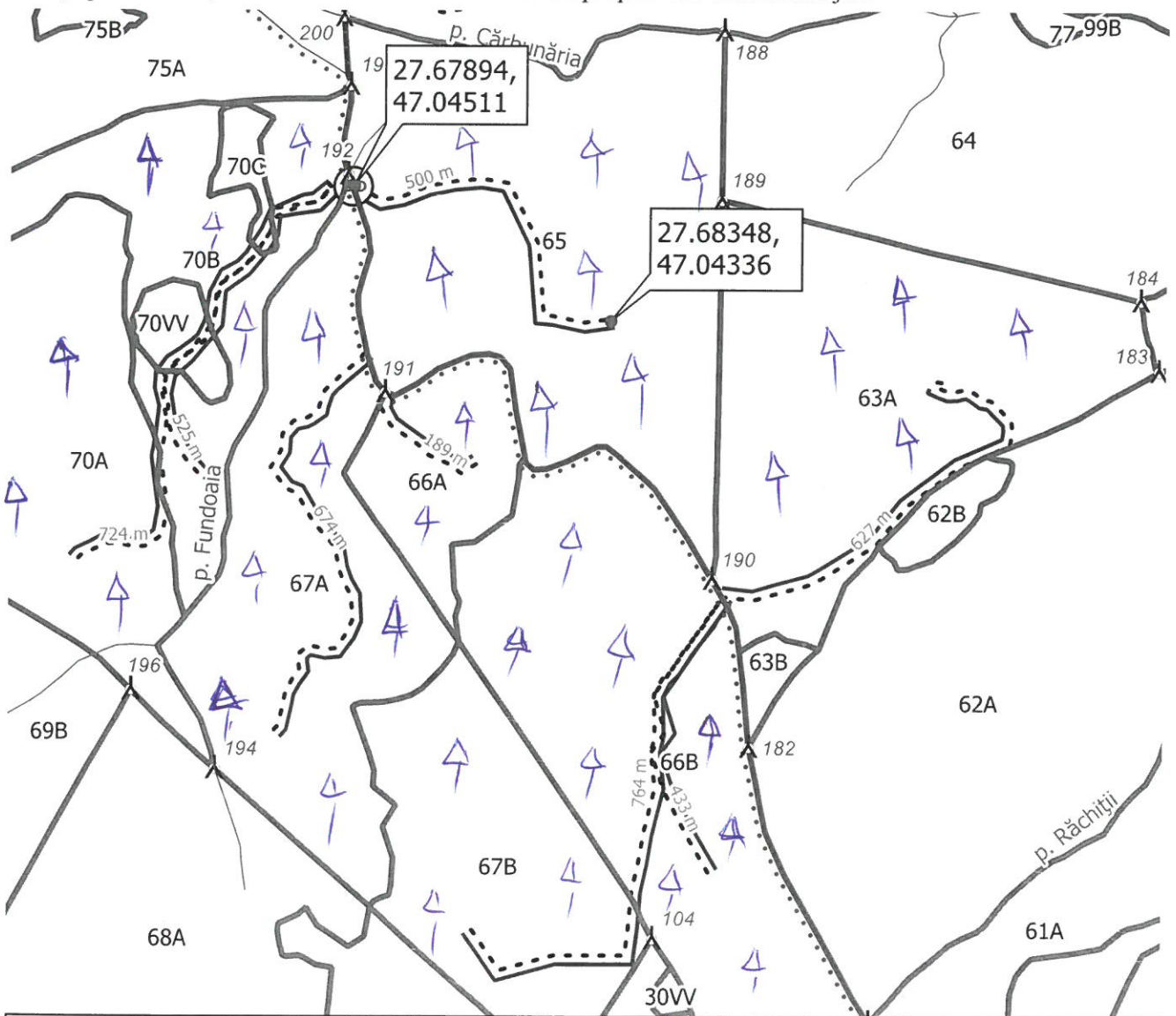

Legendă		
amenajament_2018	drum_arc	schita_parchet
— ape_arc	--- Drum de pamant	schita_parchet
▲ borne Drum forestier existent	schita_parchet_punct
▲ - arbora mortă / biodiversitate	□ parc_poly	Ⓟ Platformă primară
		schita_parchet_linie

Delegat cu efectuarea
 marcării,
[Signature]

Pădurar,
[Signature]