

Edy

SCHITA PARCHETULUI

Anexa 10 la APV

APV (nr. ocol/SUMAL)		165C	24000 560 1130
Denumire		Pa. Holivalelor	
U.P.	V. 1224	u.a.	756: 28

Grad de accesibilitate: 1001-1500 m.

COORDONATE GEOGRAFICE:	Latitudine	Longitudine
Parchet (P.1)	46.60000 21	26.282471
Parchet (P.2)	46.59120 7	26.281384
Platforma primara (P.3)	46.6006663	26.270068
Platforma primara (P.4)	46.588326	26.276724

N

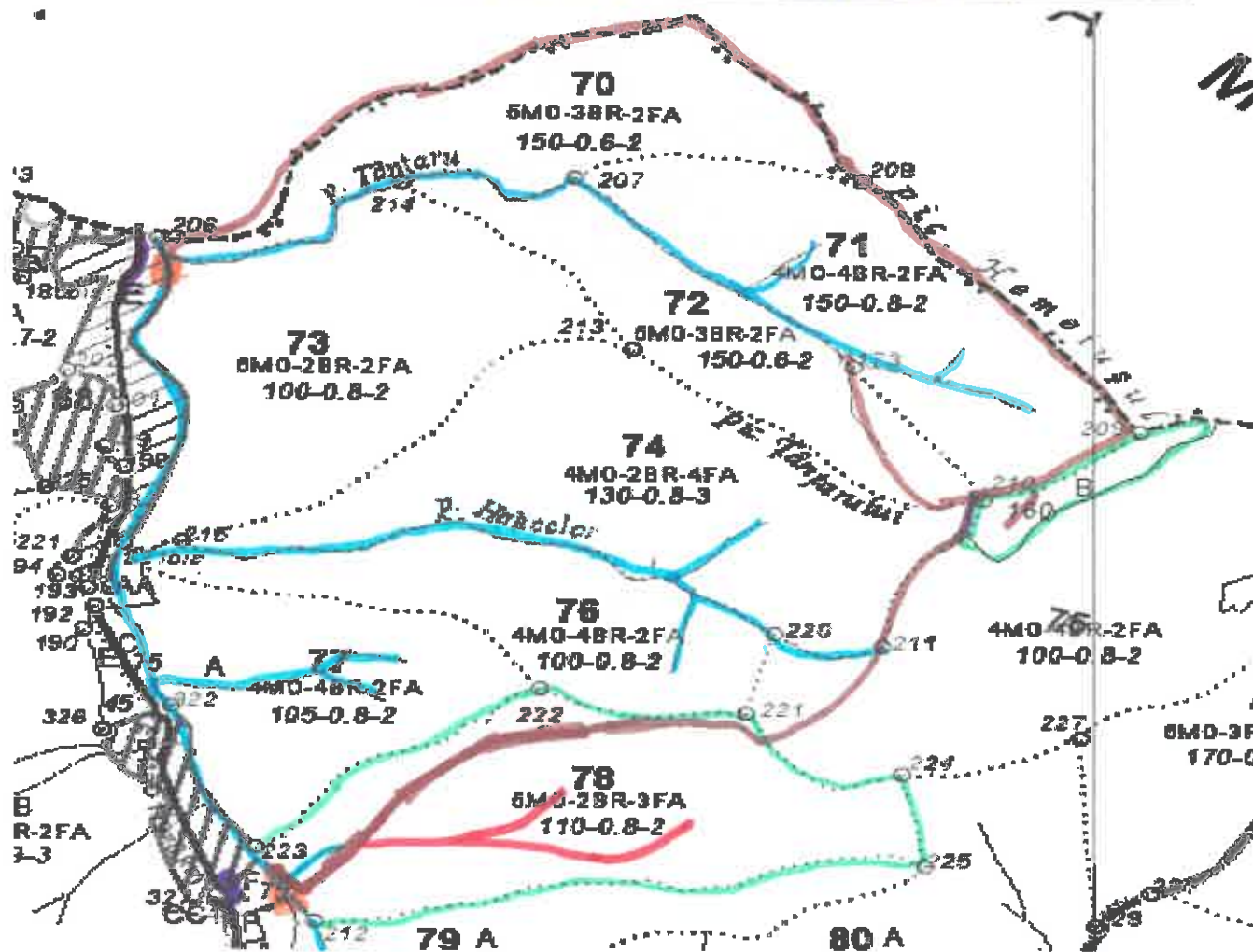

Legendă:

- | | | |
|----------------------------|--|-------------|
| 1. Limită de partidă: | 9. "Arbori morti": | Xm |
| 2. Drum tractor existent: | 10. Specii rare, amenințate sau periclitate: | |
| 3. Platformă primară: P.P. | 11. Direcția de scos-apropiat cu tractorul: | |
| 4. Drum auto forestier: | 12. Adunat M.L. cu atelaje: | |
| 5. Zonă tampon pârâu: | 13. Adunat M.L. prin corhănire: | |
| 6. Podeș traversare pârâu: | 14. Drum tractor necesar de executat: | L= 1000 ml. |
| 7. Stâncărie: | 15. Parau: | |
| 8. Izvor: | | |

Întocmit:

Edy