

MEMORIU JUSTIFICATIV

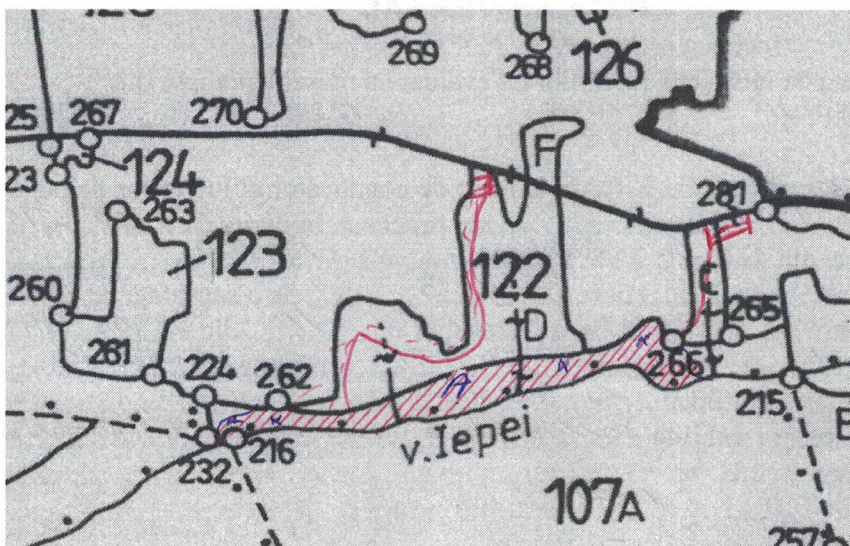

LEGENDA :

- drum auto forestier
- drum tractor existent
- platforma primara
- suprafata parchetului
- arbori morti

Coordonatele parchetului

1. Suprafata parchetului

- 45.697850
- 22.051276

2. Platforma primara

- 45.699823
- 22.053833

SCHIȚĂ PARCHET

Partida nr. a fost constituită pentru aplicarea tăierilor (în continuare se va completa memoriul justificativ obișnuit) *In UP III Srinova, U.A. 122 A 70, s-au realizat lucrări de punere în valoare, produse principale, dintr-un număr de 3 pe o suprafață de 40 ha, proporție semintelor utilizabile este de 25% din sem. parțial utilizabile*

semintis.utilizabil :suprafata *30* ha,compozitie *50%20%10%20%*,mod.raspindire *grupad*
inaltime *0,1* m,semintis.neutilizabil :suprafata *0,1* ha,inaltime *1,5* ha.....
Distanța de scos-apropiat *501-1000 m (10monte)*

Partida nr. nu este constituită/este constituită în PVRC.....

Pe suprafața parchetului nu se află/se află următoarele specii de plante rare, endemice, amenințate, protejate :

Pe suprafața parchetului nu se află/se află următoarele specii (plante, insecte, amfibieni, reptile, păsări, mamifere) :

Pe suprafața parchetului nu se află/se află următoarele habitate vulnerabile :

Pe suprafața parchetului nu s-au materializat/s-au materializat un număr de *4* arbori morți, valoroși pentru biodiversitate, care nu vor fi doborâți.

Pentru colectarea (sau transportul) materialului lemnos trebuie traversată proprietatea particulară a *proprietății de teren din satul Iupeii*

Pentru transportul materialului lemnos trebuie utilizate în mod obligatoriu următoarele drumuri cu restricții de tonaj : *2570 - DJ 681C - permanent*

ÎNTOCMIT,
ing.Cristescu Aurica