



APROBAT,
SEF OCOL

PROCES VERBAL

Încheiat astăzi, 21.05.2024
Subsemnații PAFTALA PAUL, având funcția de ING. SEF DISTRICT, împreună cu MARCU FLOREAN, pădurar titular în cantonul 2 POIANA, am procedat la stabilirea distanțelor de colectare în parchetul ce urmează a se exploata pe raza u.a. 48AB, 49A, B, U.P. 5 TOMESTI, astfel:

- distanța medie de adunat stabilită conform măsurătorilor din teren este de 50 m;
- distanțele de scos-apropiat sunt:
o distanța 1: 48A-480 m; o distanța 2: 48B-369 m; distanța 3: 49A-1204 m; 49B-227 m
distanța medie de scos-apropiat este de 729 m.
- gradul de accesibilitate este de 500-1000 m.

Schița parchetului, cu indicarea drumurilor de scos apropiat este redată mai jos:

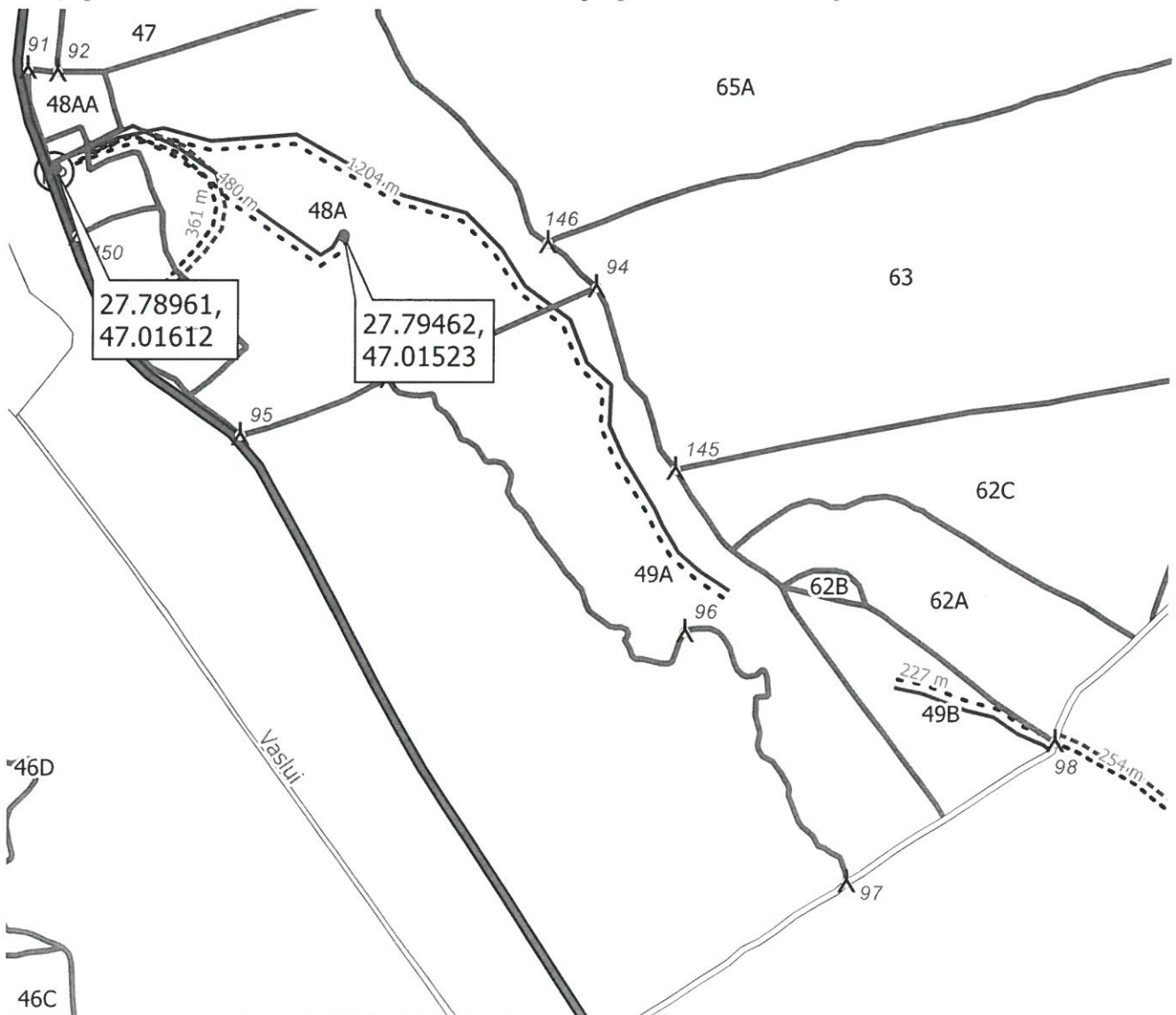

Legendă

amenajament_2018	drum_arc	schita_parchet
ape_arc	Drum comunal	schita_parchet
borne	Drum national	schita_parchet_punct
	parc_poly	Platformă primară
		schita_parchet_linie

Delegat cu efectuarea
marcării,

Pădurar,