



PROCES VERBAL

Încheiat astăzi, 17.05.2023
Subsemnații Mădălin Stăvilescu, având funcția de imp. comp. F.F., împreună cu Budiana Micea, pădurar titular în cantonul m. 16 Tombești, am procedat la stabilirea distanțelor de colectare în parchetul ce urmează a se exploata pe raza u.a. 104%, U.P. I Tombești, astfel:

- distanța medie de adunat stabilită conform măsurătorilor din teren este de <50 m;
- distanțele de scos-apropiat sunt:

o distanța 1: 628 m; o distanța 2: - m; distanța 3: - m;
distanța medie de scos-apropiat este de 628 m.

- gradul de accesibilitate este de 501-1000 m.

Schița parchetului, cu indicarea drumurilor de scos apropiat este redată mai jos:

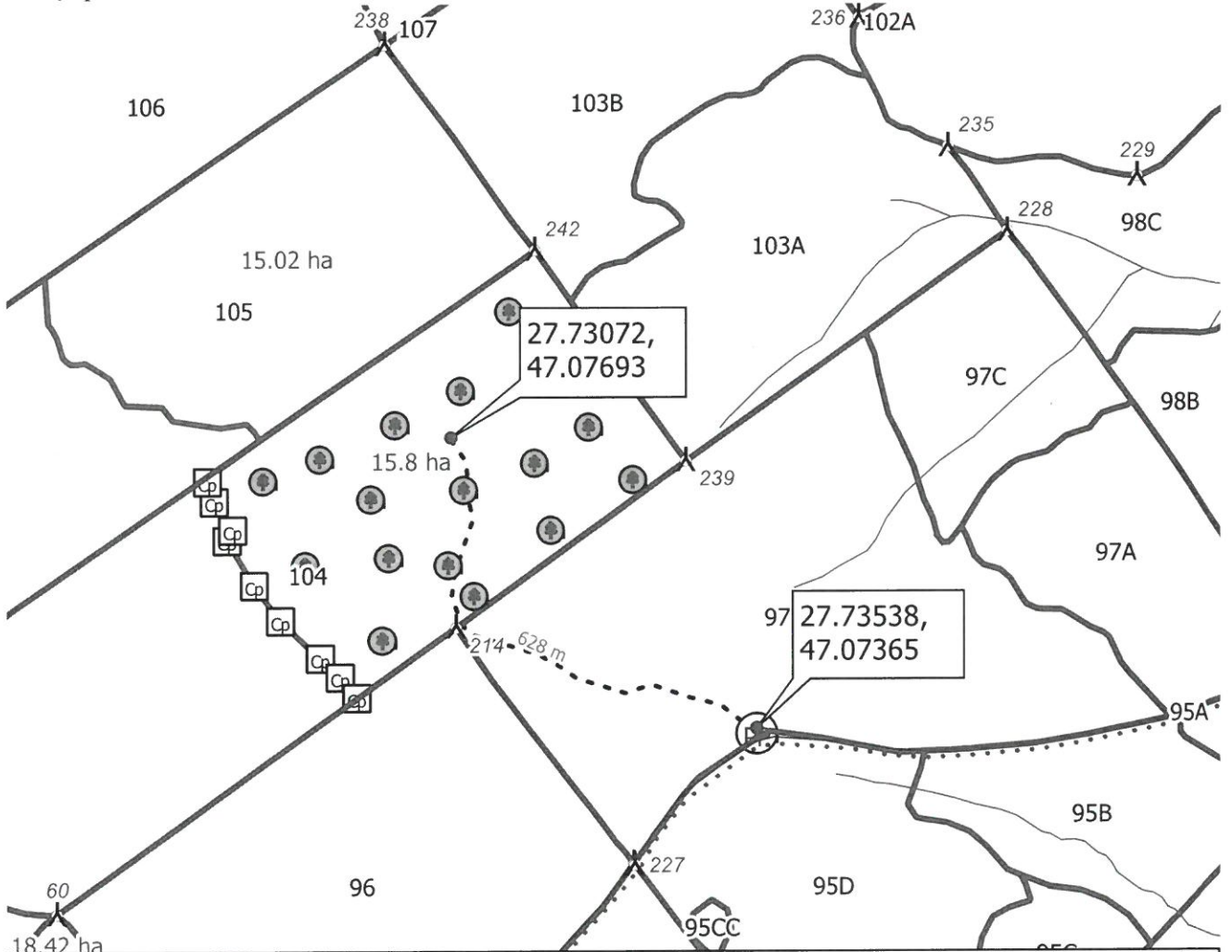

Legendă		
date_limite_teren	drum_arc	schita_parchet
⊙ arbore_biodiversitate	⋯⋯ Drum forestier existent	schita_parchet
amenajament_2018	— Drum forestier necesar	schita_parchet_punct
— ape_arc	▭ parc_poly	⊕ Platformă primară
⋈ borne		▭ Ciocan patrat
		schita_parchet_linie
		- - - Drum tractor existent
		schita_parchet_poligon
		▭ Delimitare parchet

Delegat cu efectuarea
marcării,

Pădurar,