

DIRECȚIA SILVICĂ IAȘI
OCOLUL SILVIC _____

DIRECȚIA SILVICĂ IAȘI
OCOLUL SILVIC IAȘI
INTRARE Nr. 5238
IEȘIRE
Ziua 29 Luna 05 Anul 2023

APROBAT,
ȘEF OCOL



PROCES VERBAL

Încheiat astăzi, 29.05.2023
Subsemnații Eneche Florin, având funcția de ing. rep. p. ză.
împreună cu Lucos Vasiliu, pădurar titular în cantonul 25 C-10 Stăncu
am procedat la stabilirea distanțelor de colectare în parchetul ce urmează a se exploata pe raza
u.a. 49A (17), U.P. V, astfel:

- distanța medie de adunat stabilită conform măsurătorilor din teren este de 50 m;

- distanțele de scos-apropiat sunt:

o distanța 1: 506 m; distanța 5: m;

o distanța 2: m;

o distanța 3: m;

o distanța 4: m;

distanța medie de scos-apropiat este de 253 m.

- gradul de accesibilitate este de 4059 m.

Schița parchetului, cu indicarea drumurilor de scos apropiat este redată mai jos:

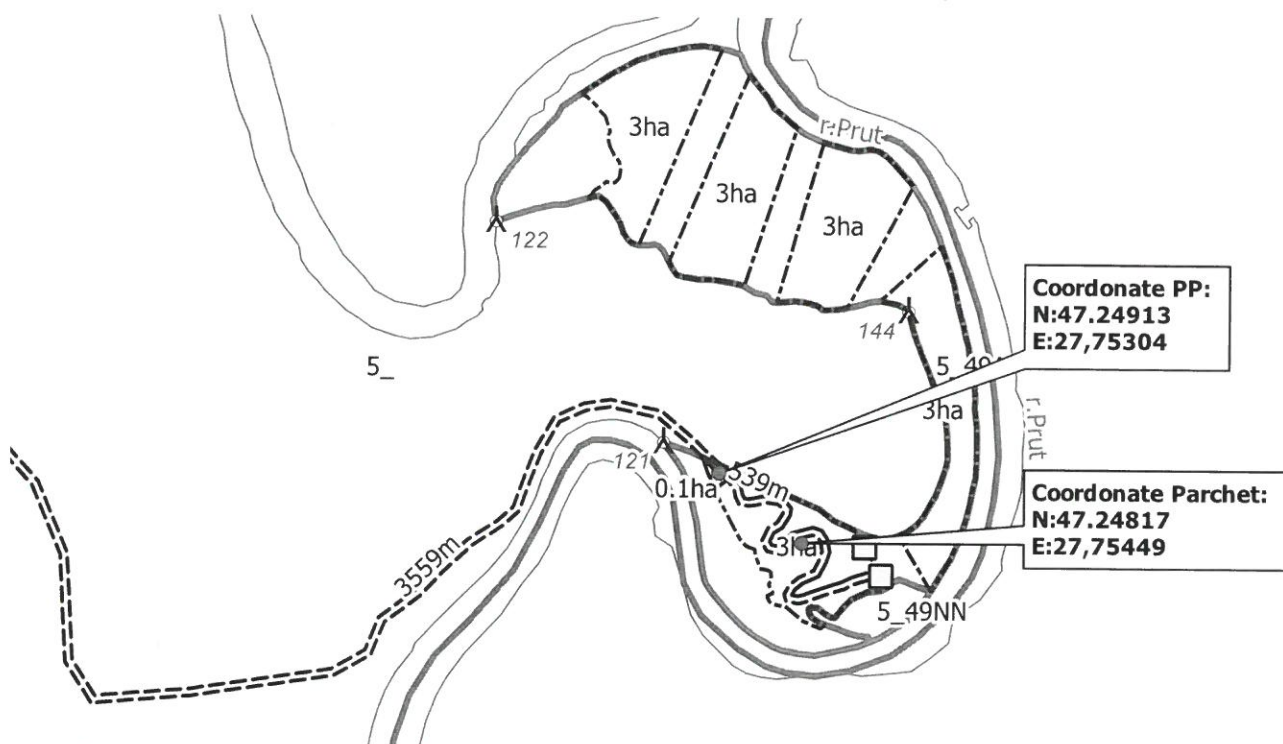

Legendă

Schite_parchet	Poligon	— ape_arc
Puncte	▨ platforma_primara	▭ parc_poly
□ Ciocan_Patrat	▭ suprafata_parchet	
Linie	osiasi_amenajament_2016	
== Drum_tractor	▲ borne	
=== Accesibilitate		

Delegat cu efectuarea
marcării,

[Signature]

Pădurar,

[Signature]