

PROCES VERBAL

Încheiat astăzi, 31.05.2023
Subsemnatii BĂLĂȚICĂ ȘTEFAN, având funcția de ȘEF OCOL,
împreună cu PRISACAM GEORGHE, pădurar titular în cantonul 9 PĂDUREȘTI,
am procedat la stabilirea distanțelor de colectare în parchetul ce urmează a se exploata pe raza
u.a. 37A, U.P. II NIPOREASA, astfel:

- distanța medie de adunat stabilită conform măsurătorilor din teren este de 50 m;
- distanțele de scos-apropiat sunt:

- o distanța 1: 675 m;
- o distanța 2: 596 m;
- o distanța 3: 297 m;
- o distanța 4: 550 m;

distanța medie de scos-apropiat este de 265 m.

- gradul de accesibilitate este de 251-500 m / dist. accesibilitate 488 m.

Schița parchetului, cu indicarea drumurilor de scos apropiat este redată mai jos:

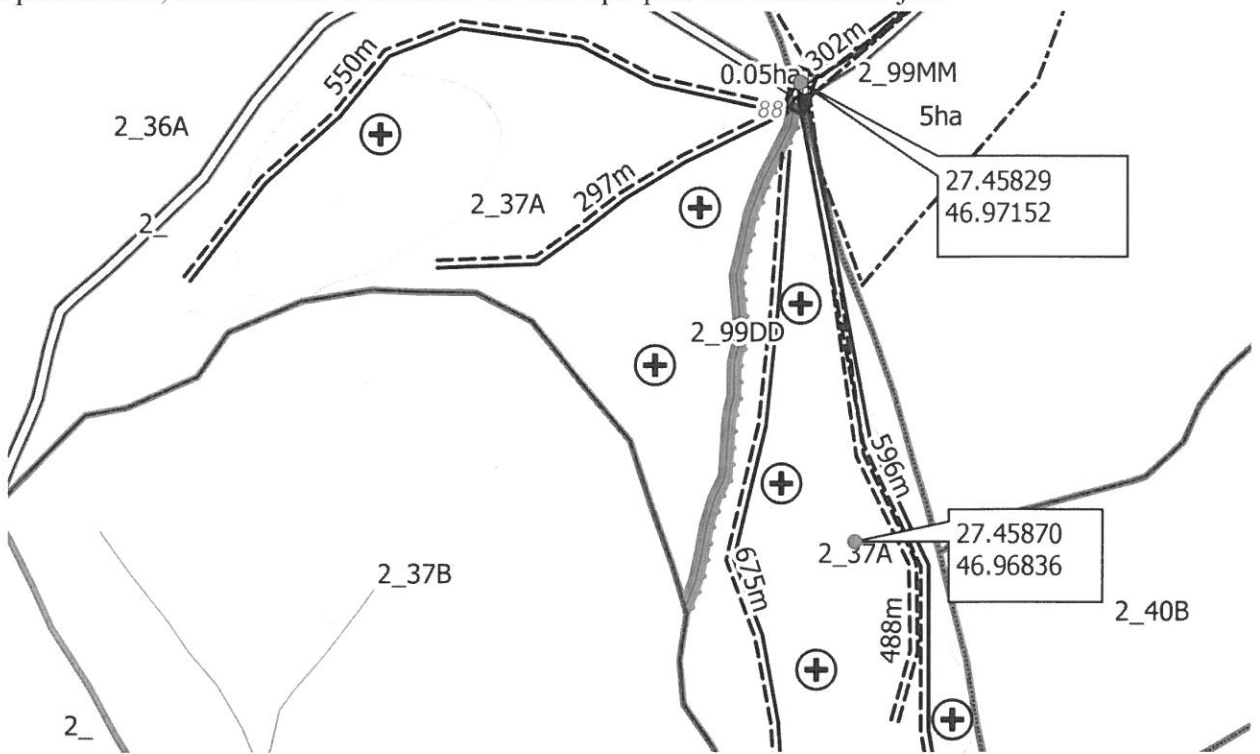

Legenda

Schite_parchet	□ Ciocan_Patrat	== Drum_tractor	Poligon
Puncte	✈ cuib	🚚 podet	▨ platforma_primara
▲ Arbore_Monument	🐿 Vizuina	--- limita_parchet	▨ suprafata_parchet
⊕ Arbore_Mort	●	--- limita_postata	▨ suprafata_postata
⊕ Arbore_NTSM	Linie altele	■
Ⓢ Borna_silvica	== Drum_forestier	== Accesibilitate	

.....
marcării,
BĂLĂȚICĂ ȘTEFAN

.....
PRISACAM GEORGHE