

MEMORIU JUSTIFICATIV

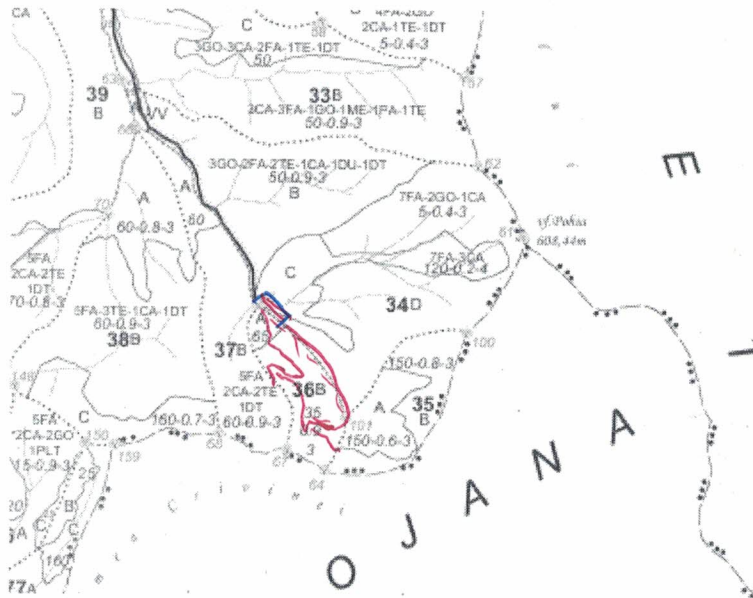

LEGENĂ :

- drum auto forestier
- drum tractor existent
- platforma primara
- suprafata parchetului
- arbori morti

Coordonatele parchetului

1. Suprafata parchetului

- 45. 687735
- 22. 12.8028

2. Platforma primara

- 45. 689199
- 22. 126515

SCHIȚĂ PARCHET

Partida nr. a fost constituită pentru aplicarea tăierilor (în continuare se va completa memoriul justificativ obișnuit). *In U.P. III Sinoag, u.o. 36B, pe o suprafață de 3,62 ha, s-au realizat lucrări de punere în valoare produse secundare, fiind realizată o forestă mixtă volum extras 5501 m.c./ha*

semintis.utilizabil :suprafata.....ha,compozitie.....,mod.raspindire.....
inaltime.....m,semintis.neutilizabil :suprafata.....ha.,inaltime.....ha.....
Distanța de scos-apropiat *200 M*

Partida nr..... nu este constituită/este constituită în PVRC.....
Pe suprafața parchetului nu se află/se află următoarele specii de plante rare, endemice, amenințate, protejate :

Pe suprafața parchetului nu se află/se află următoarele specii (plante, insecte, amfibieni, reptile, păsări, mamifere) :

Pe suprafața parchetului nu se află/se află următoarele habitate vulnerabile :

Pe suprafața parchetului nu s-au materializat/s-au materializat un număr dearbori morți, valoroși pentru biodiversitate, care nu vor fi doborâți.

Pentru colectarea (sau transportul) materialului lemnos trebuie traversată proprietatea particulară a *- nu este cazul*

Pentru transportul materialului lemnos trebuie utilizate în mod obligatoriu următoarele drumuri cu restricții de tonaj : *- 07 681 C, 25 10, Pernoșan*