



ROCES VERBAL

Incheiat astazi, 27.05.2024
 Subsemnatii GIRGHE VALENTIN, avand functia de ȘEF DISTRICT, impreuna cu STOICĂ CONSTANTIN, padurar titular in cantonul 22 E. RACOVITA, am procedat la stabilirea distanteleor de colectare in parchetul ce urmeaza a se exploata pe raza u.a. 109A-110A-D-112A-113A, U.P. IV BARKOVA, astfel:

- distanța medie de adunat stabilita conform masuratorilor din teren este de 50 m;
- distanțele de scos-apropiat sunt:
- *distanța 1: 1211 m
- *distanța 2: 1229 m
- *distanța 3: 1212 m
- *distanța 4: 1050 m
- distanța medie de scos - apropiat este de 588 m;
- gradul de accesibilitate este de 2705 m;

Șchita parchetului, cu indicarea drumurilor de scos apropiat este redată mai jos:

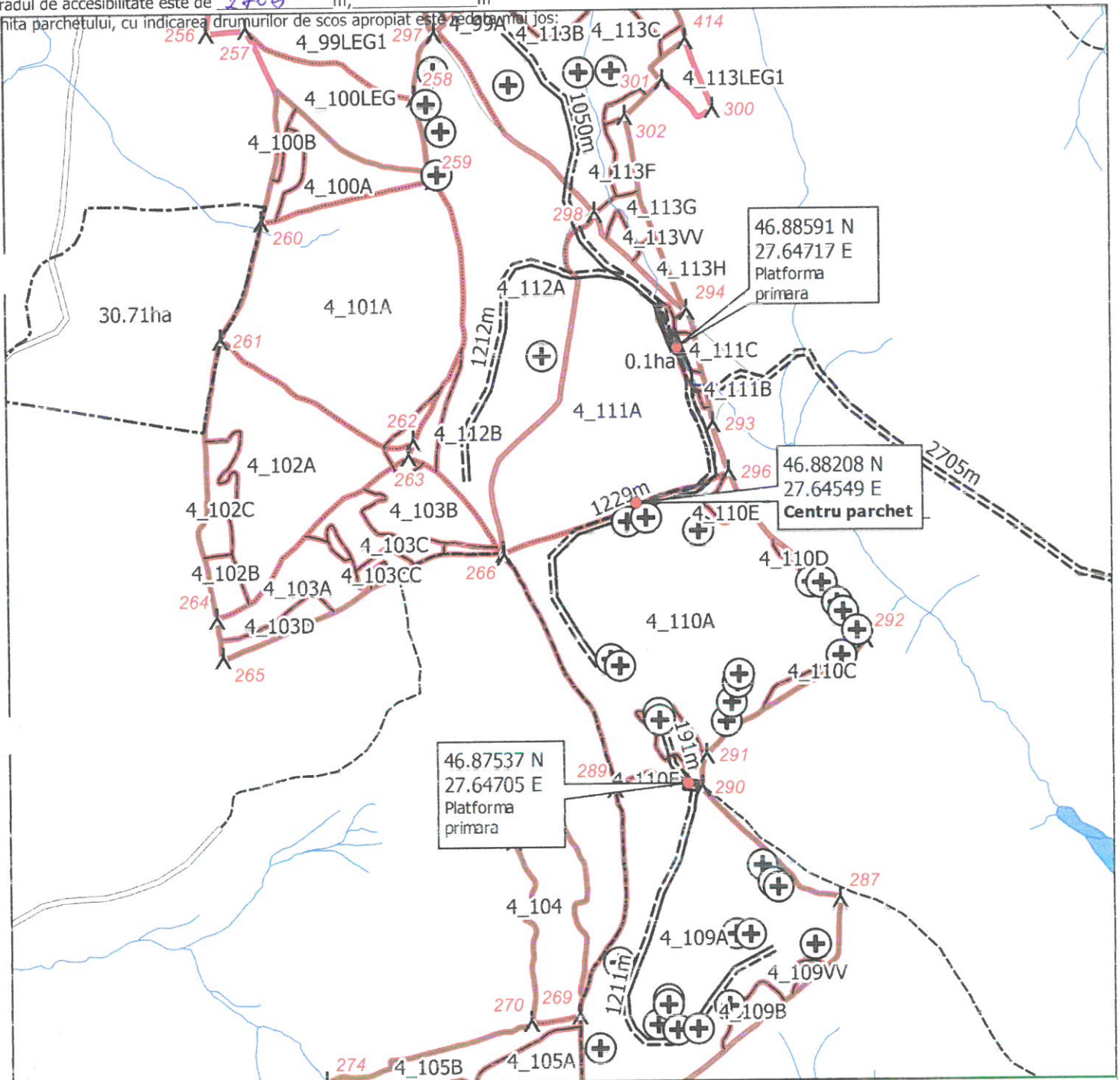

Șchite_parchet	Linie	Poligon	amenajament_2020	drum_arc
Puncte	==: Drum tractor	▨ platforma primara	▲ borne	--- Drum de pamant
⊕ Arbore_Mort	==: Accesibilitate			— Drum comunal
				▭ Parcelar

Delrgat cu efectuarea marcării

Pădurar titular de canton silvic