

PROCES VERBAL

Încheiat astăzi, 25.04.2024

Subsemnații Miodosdei Vasile, având funcția de iuj sef/district, împreună cu Trofin Sorin, pădurar titular în cantonul 23 Căpri, am procedat la stabilirea distanțelor de colectare în parchetul ce urmează a se exploata pe raza u.a. 63,64, U.P. în Clungo, astfel:

- distanța medie de adunat stabilită conform măsurătorilor din teren este de 40 m;
- distanțele de scos-apropiat sunt:
o distanța 1: 673 m; o distanța 2: 185 m; distanța 3: - m;
distanța medie de scos-apropiat este de 490 m. (aval)
- gradul de accesibilitate este de 250-500 m.

Schița parchetului, cu indicarea drumurilor de scos apropiat este redată mai jos:

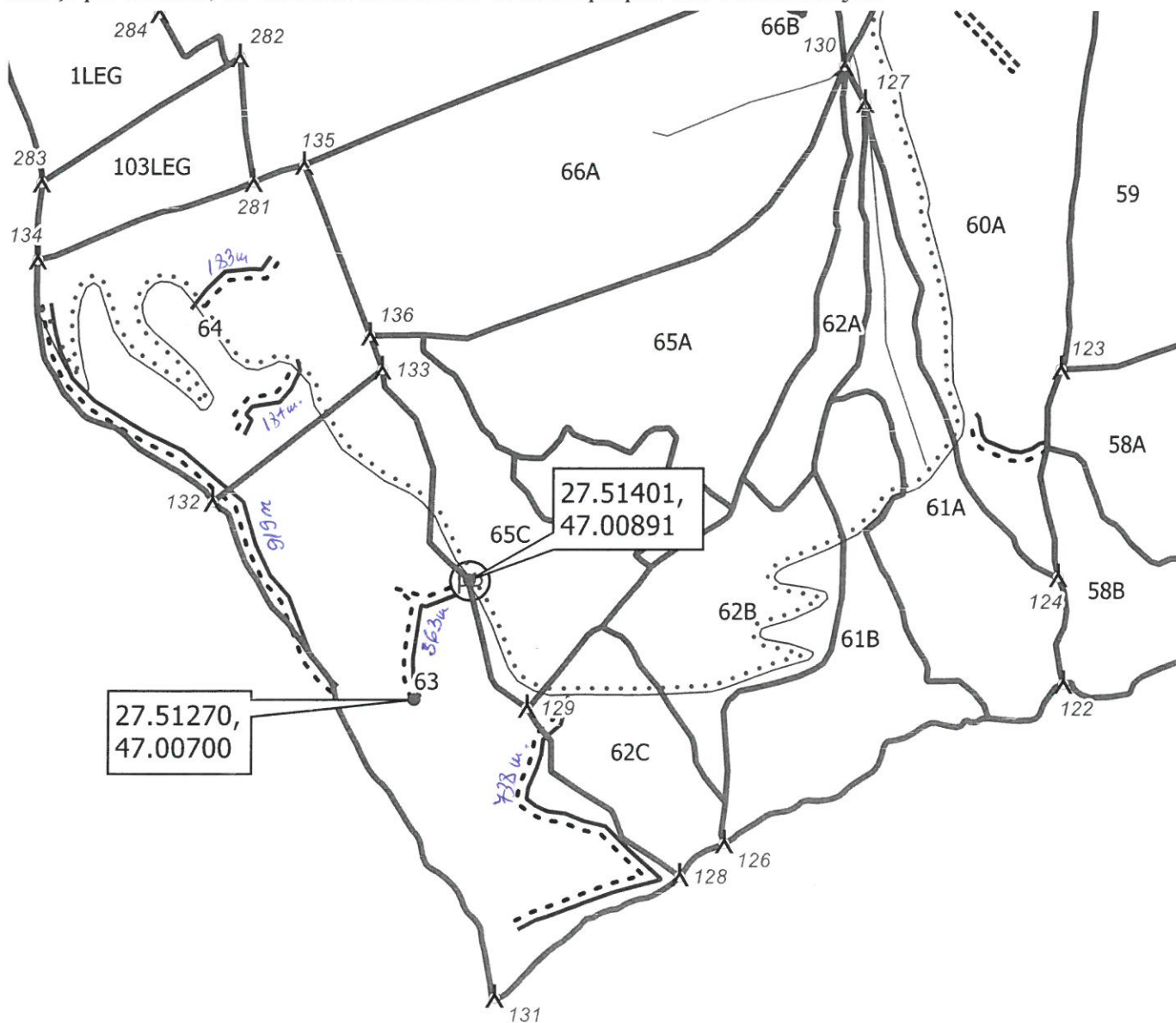

Legendă

- | | | |
|------------------|-------------------------------|----------------------|
| amenajament_2018 | drum_arc | schita_parchet |
| — ape_arc | Drum forestier existent | schita_parchet |
| ▲ borne | ▭ parc_poly | schita_parchet_punct |
| | | Ⓟ Platformă primară |
| | | schita_parchet_linie |

Delegat cu efectuarea
marcării

Pădurar