

2024
 09
 10
 09-26

APROBAT
 ȘEF OCOL
 HIRLAU

PROCES VERBAL

Inchiat astăzi, 09.09.2024
 Subsemnatii Șerban Begeac - Chiu, având funcția de M. districț, împreună cu Șerban Begeac, pădurar titular în cantonul Șerban Begeac, am procedat la stabilirea

distanțelor de colectare în parchetul ce urmează a se exploata pe raza Șerban Begeac, U.P. V. Băcești, astfel:
 - distanța medie de adunat stabilită conform măsurătorilor din teren este de 50 m;
 - distanțele de scos-apropiat sunt:

o distanța 1: 8 m;

o distanța 2: 182 m;

o distanța 3: 244 m;

o distanța 4: _____ m;

distanța medie de scos-apropiat este de 109 m.

- gradul de accesibilitate este de 586 m.

chița parchetului, cu indicarea drumurilor de scos apropiat este redată mai jos:

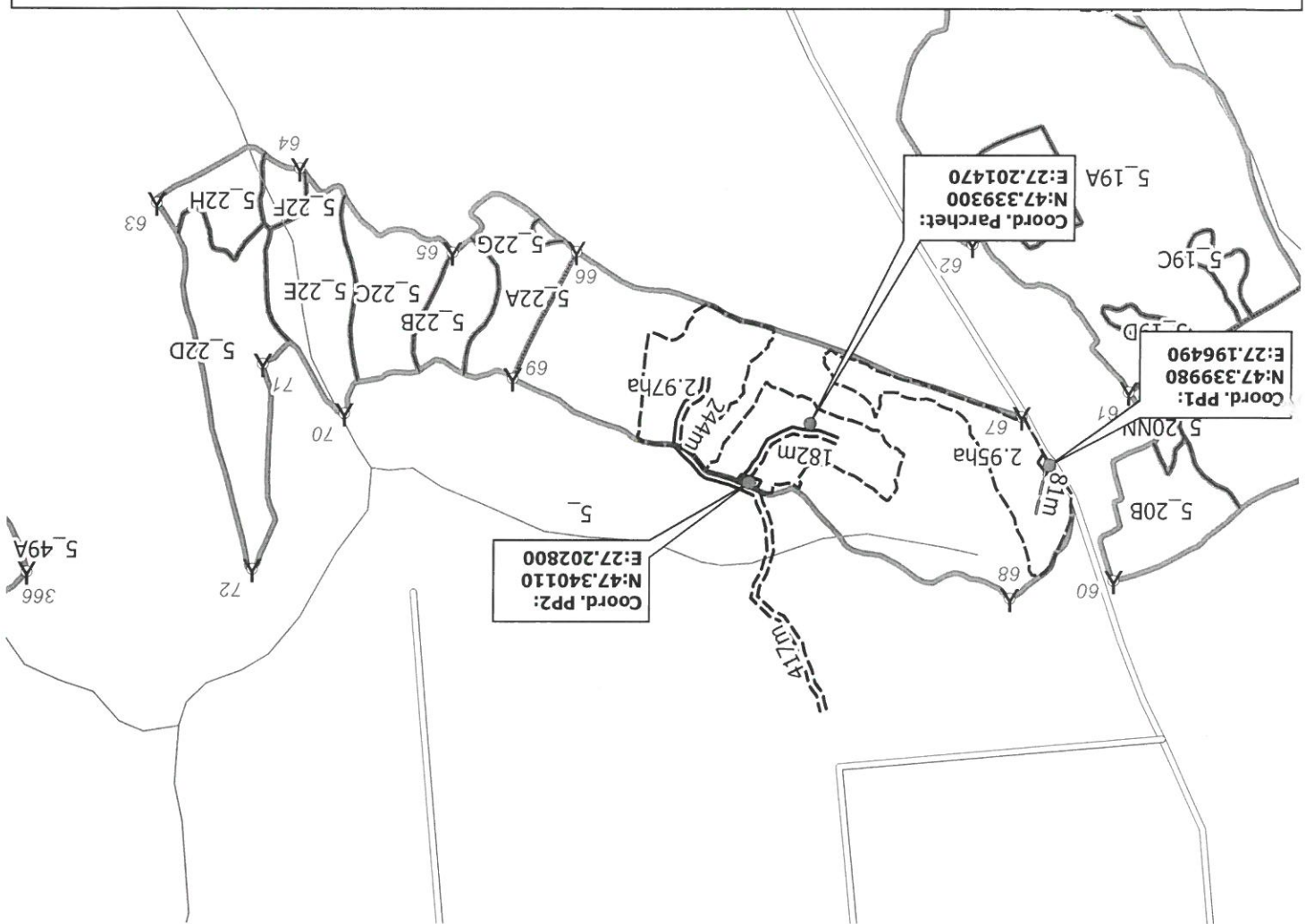

Legenda

UP V 74, 21
 oshirtau_amenajare_2015

parcetar_poly

borne

ape_arc

Schite_parchet_2

schita_parchet

pad. împănata Șerban Begeac

Șerban Begeac - Chiu