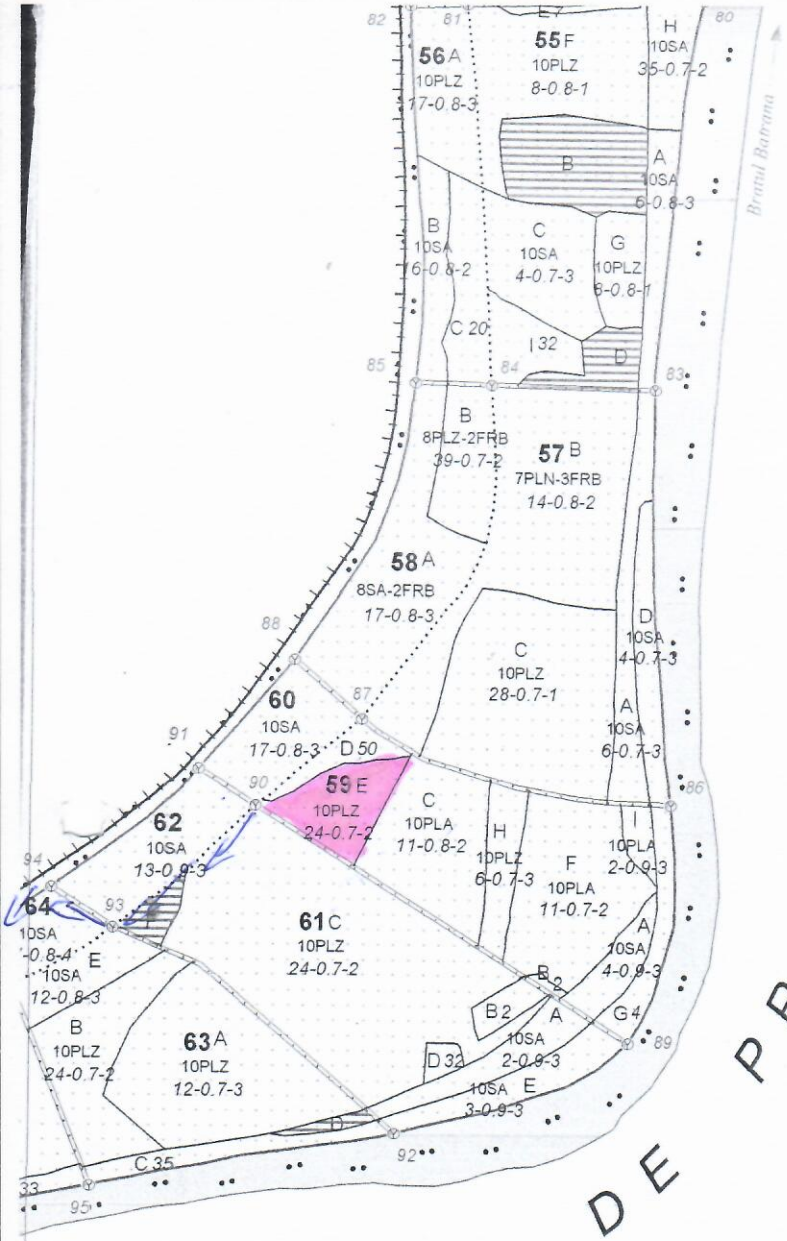

UNITATEA DE PRODUCȚIE VII BALA

UPVI Zătoaca

U459 E

T. Rare

ayu. 44.541376°, 28.011748°

pl. pt. 44.541468°, 28.010773°

Şef proiect,
ing. Mihai SANDU

Expert C.T.A.P.,
ing. Constantin BOBOC

INSTITUTUL NAȚIONAL DE CERCETARE-DEZVOLTARE ÎN SILVICULTURĂ "MARIN DRĂCEA" S.C.D.E.P. PITEȘTI			OCOLUL SILVIC FETEȘTI U. P. VI - ZĂTOACA Direcția Silvică: Ialomița Beneficiar: REGIA NAȚIONALĂ A PĂDURILOR "ROMSILVA"		Faza definitivare
Proiectat	ing. Daniel BODIC		Scara 1:10.000	HARTA GENERALĂ	Exemplar Nr.
Geodate digitale	ing. Ionuț SCHITEANU				
Proiect GIS	ing. Ionuț SCHITEANU				
Verificat GIS	ing. Gabriel CHIȚU		Data XI-2022	Suprafață U.P. : 873,98 ha Enclave : -	
Verificat Șef secție	ing. Radu Ionuț BRĂTESCU				
Director stațiune	ing. Silviu PĂUNESCU				