



APROBAT,
ȘEF OCOL

PROCES VERBAL

Încheiat astăzi, 10. VI. 2024
Subsemnații Bustiac Bogdan, având funcția de Sef Ocol, împreună cu Pricăușă Castel, pădurar titular în cantonul 5 B'caja, am procedat la stabilirea distanțelor de colectare în parchetul ce urmează a se exploata pe raza u.a. 28B-29C-34B-35, U.P. II Poieni, astfel:

- distanța medie de adunat stabilită conform măsurătorilor din teren este de < 50 m;
- distanțele de scos-apropiat sunt:

o distanța 1 423 m; o distanța 2: 1955 m; distanța 3: 338 m; 84:464 8550
distanța medie de scos-apropiat este de 735 m. 80:202 87354

- gradul de accesibilitate este de 504-1000 m.

Schița parchetului, cu indicarea drumurilor de scos apropiat este redată mai jos:

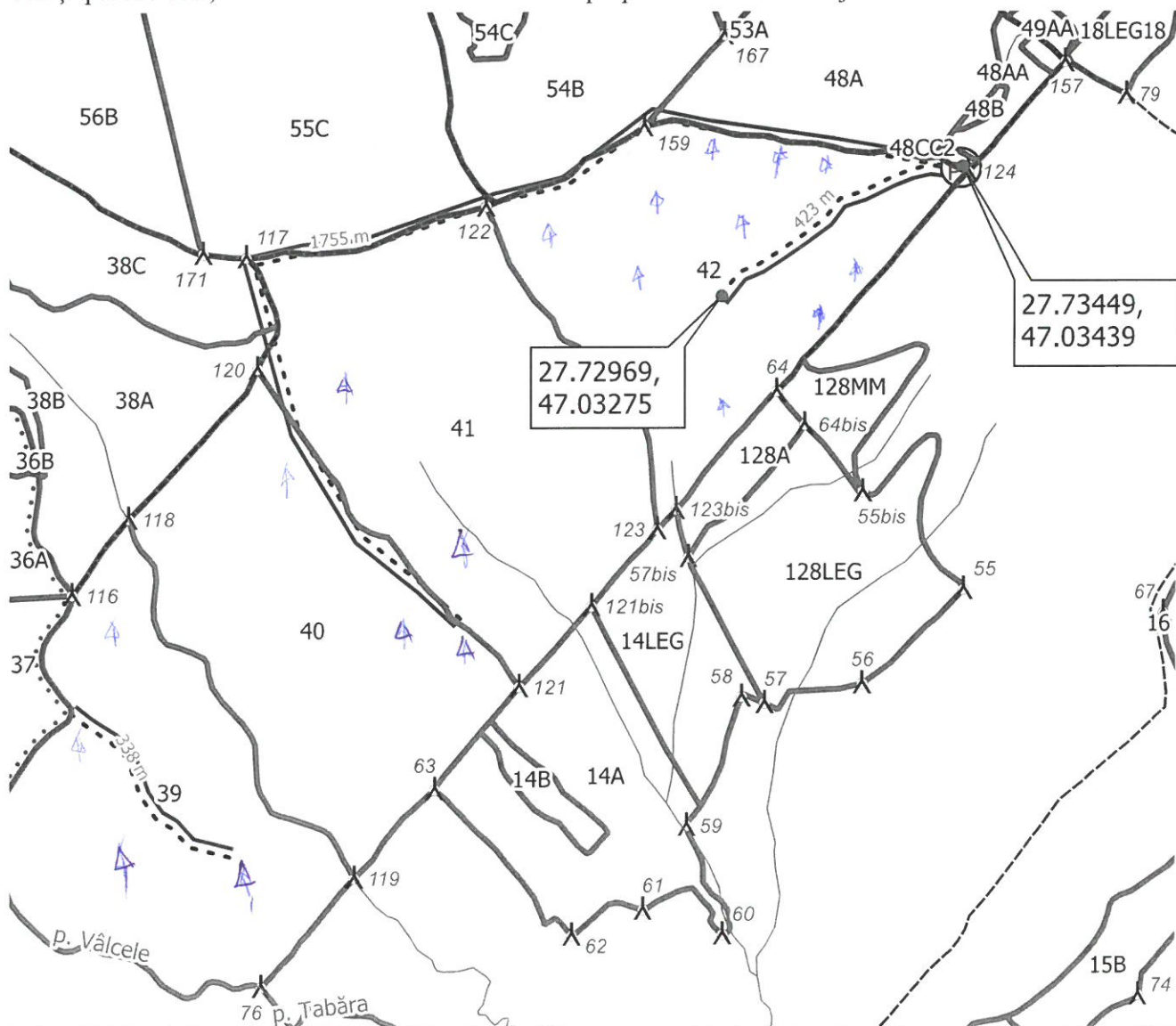

Legendă		
amenajament_2018	drum_arc	schita_parchet
— ape_arc	--- Drum de pamant	schita_parchet
人 borne	... Drum forestier existent	schita_parchet_punct
4 - arbore murti	▭ parc_poly	Ⓟ Platformă primară
▭ biodiversitate		schita_parchet_linie

Delegat cu efectuarea
marcării

Pădurar,
[Signature]



PROCES VERBAL

Încheiat astăzi, 10. VI. 2024
Subsemnatii Bucur Drăgăș, având funcția de Șef de secție, împreună cu Poiana Costil, pădurar titular în cantonul 5 Blaga, am procedat la stabilirea distanțelor de colectare în parchetul ce urmează a se exploata pe raza u.a. 28B, 28C, 31A, U.P. F. Poiana, astfel:

- distanța medie de adunat stabilită conform măsurătorilor din teren este de _____ m;
- distanțele de scos-apropiat sunt:
o distanța 1: _____ m; o distanța 2: _____ m; distanța 3: _____ m;
distanța medie de scos-apropiat este de _____ m.
- gradul de accesibilitate este de 50-1000 m.

Schița parchetului, cu indicarea drumurilor de scos apropiat este redată mai jos:

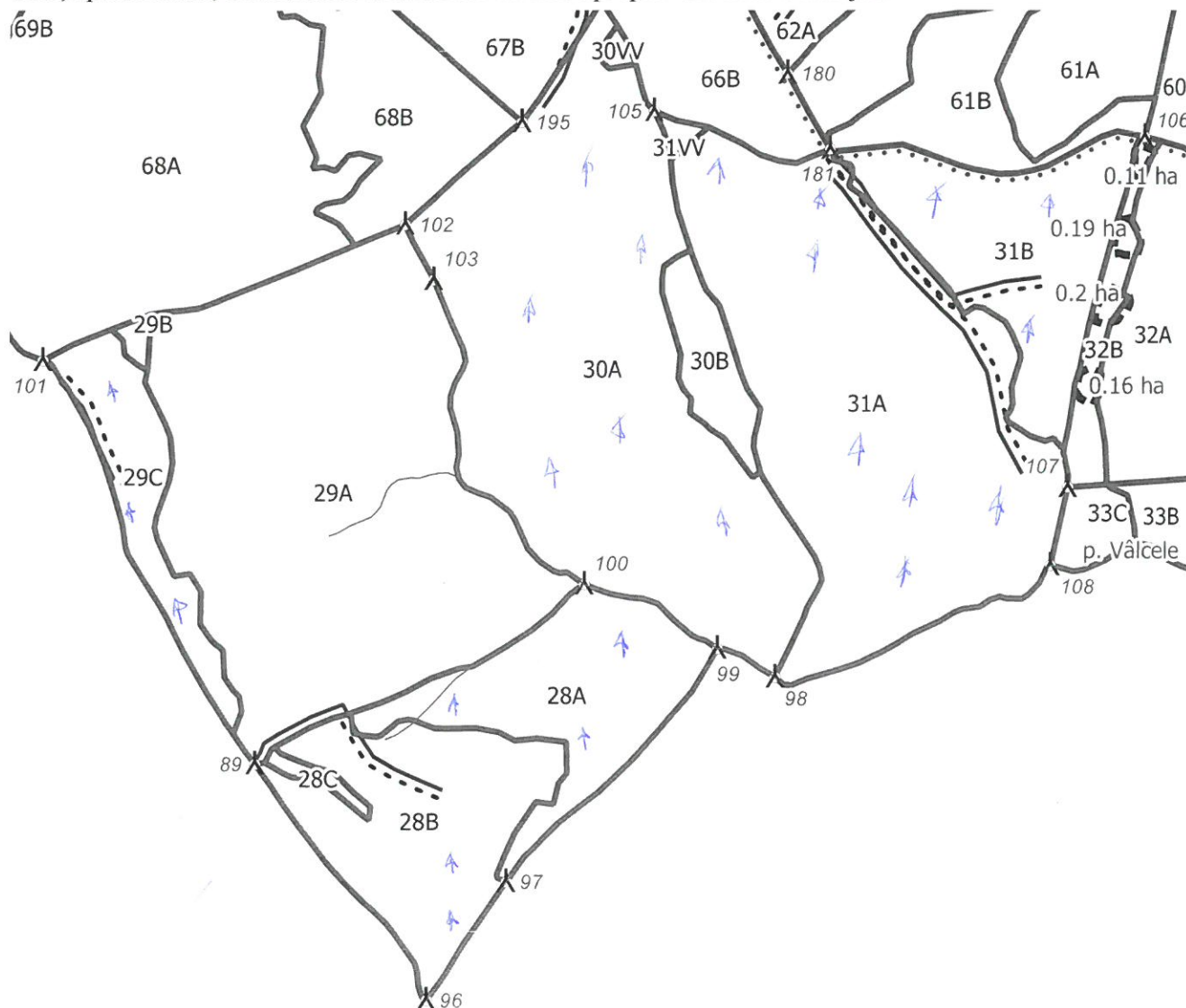

Legendă		
amenajament_2018	drum_arc	schita_parchet
— ape_arc Drum forestier existent	schita_parchet
^ borne	▭ parc_poly	schita_parchet_linie
		--- Drum tractor existent
		schita_parchet_poligon

Delegat cu efectuarea
marcării

Pădurar