

**MEMORIU JUSTIFICATIV
SCHIȚĂ PARCHET**

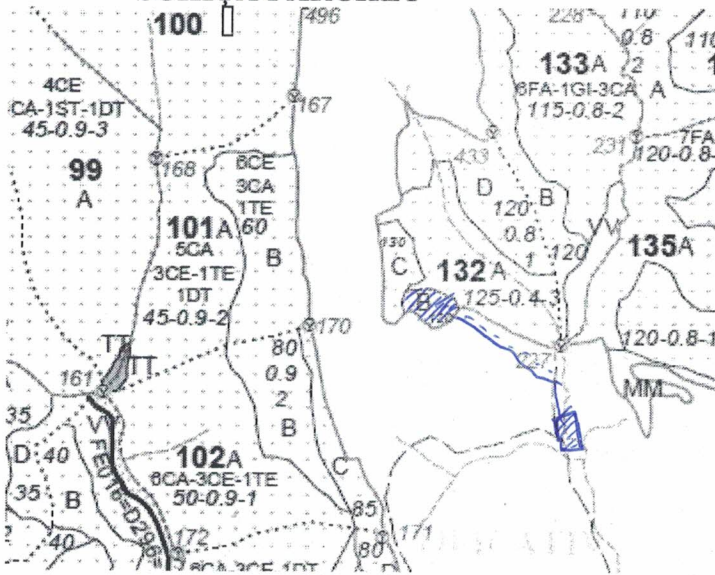

LEGENDĂ :

- drum auto forestier
- drum tractor existent
- platforma primara
- suprafata parchetului

Coordonatele parchetului

1. Suprafata parchetului

- 45.9064
- 22.0262

2. Platforma primara

- 45.8957
- 22.0380

Partida nr. a fost constituită pentru aplicarea tăierilor (în continuare se va completa

memoriul justificativ obișnuit

S-a de marcat și inventariat un nr. de 136 culmi cu circumferință naturală 78-217m
și s-a urmat crearea condițiilor de instalare a remizii
Distanța de scos-apropiat 501-1000 m

Partida nr. nu este constituită/este constituită în PVRC.....

Pe suprafața parchetului nu se află/se află următoarele specii de plante rare, endemice, amenințate, protejate :

Pe suprafața parchetului nu se află/se află următoarele specii (plante, insecte, amfibieni, reptile, păsări, mamifere) :

Pe suprafața parchetului nu se află/se află următoarele habitate vulnerabile :

Pe suprafața parchetului nu s-au materializat/s-au materializat un număr de arbori morți, valoroși pentru biodiversitate, care nu vor fi doborâți.

Pentru colectarea (sau transportul) materialului lemnos trebuie traversată proprietatea particulară a

Pentru transportul materialului lemnos trebuie utilizate în mod obligatoriu următoarele drumuri cu restricții de tonaj :

ÎNTOCMIT,
ing. Morar Razvan

Morar