REGIA NAŢIONALĂ A PĂDURILOR - ROMSILVA
OCOLUL SILVIC POIANA TEIULUI

Contează pentru viitor!

UP III BISTRICIOARA-STURDZA **u.a 45A** **Partida 178 STAT**

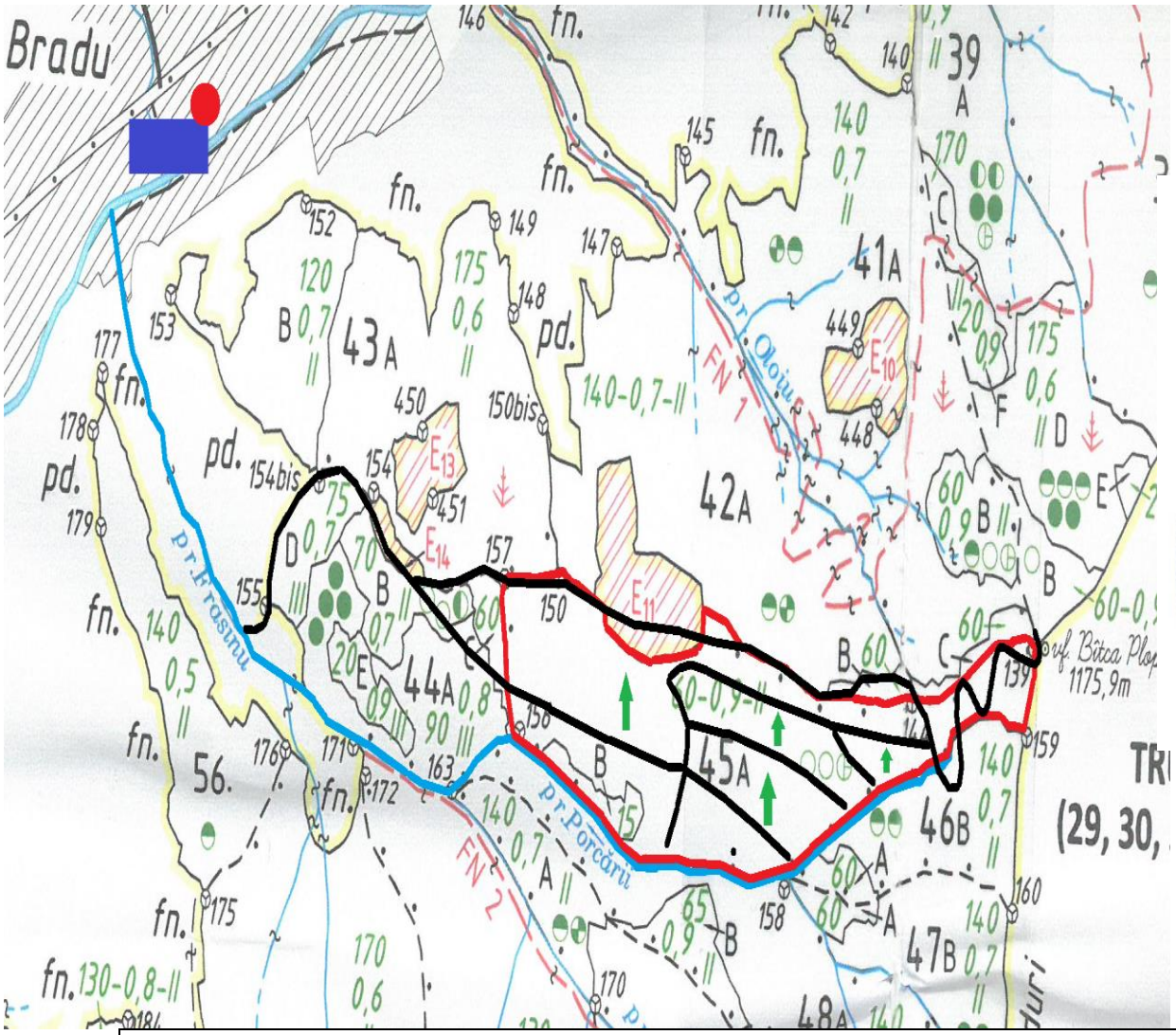

Coordonate parchet: **46.987465^{0}N 25.864631^{0}E; 46.988475^{0}N 25.866865^{0}E**	
Coordonate platforma primara: **46.994834^{0}N 25.845380^{0}E;**	
Drum auto forestier	
Drum de tractor existent	
Drum de tractor propus	
Parau	
Limita parcelara	
Limita suboarcelara	
Directia de doborare arbori	
Directia de colectare arbori	
Platforma primara	
Pichet incendiu	
Loc odihna si fumat	
Delimitare parchet	
Portiuni cu panta mare	