

FF
21.07.2025
[Signature]

APROBAT,
ȘEF OCOL
[Signature]
REGIA NAȚIONALĂ A PĂDURILOR
ROMÂNIA
OCOLUL SILVIC
PODU ÎLOAIEI
DIRECȚIA SILVICĂ IAȘI

PROCES VERBAL

Încheiat astăzi, 21.07.2025
Subsemnații BREZULEANU MIHAI având funcția de ing. șef district,
împreună cu DAMIAN FLORIN, pădurar titular în cantonul 23 HELEȘTENI,
am procedat la stabilirea distanțelor de colectare în parchetul ce urmează a se exploata pe raza
u.a. 58C, U.P. I STRUNGA, astfel:

- distanța medie de adunat stabilită conform măsurătorilor din teren este de 50 m;
- distanțele de scos-apropiat sunt: $\frac{245+261}{2} = 253$ m
- o distanța 1: 245 m;
- o distanța 2: 261 m;
- o distanța 3: _____ m;
- o distanța 4: _____ m;

distanța medie de scos-apropiat este de 127 m.

- gradul de accesibilitate este de 802 m.

Schița parchetului, cu indicarea drumurilor de scos apropiat este redată mai jos:

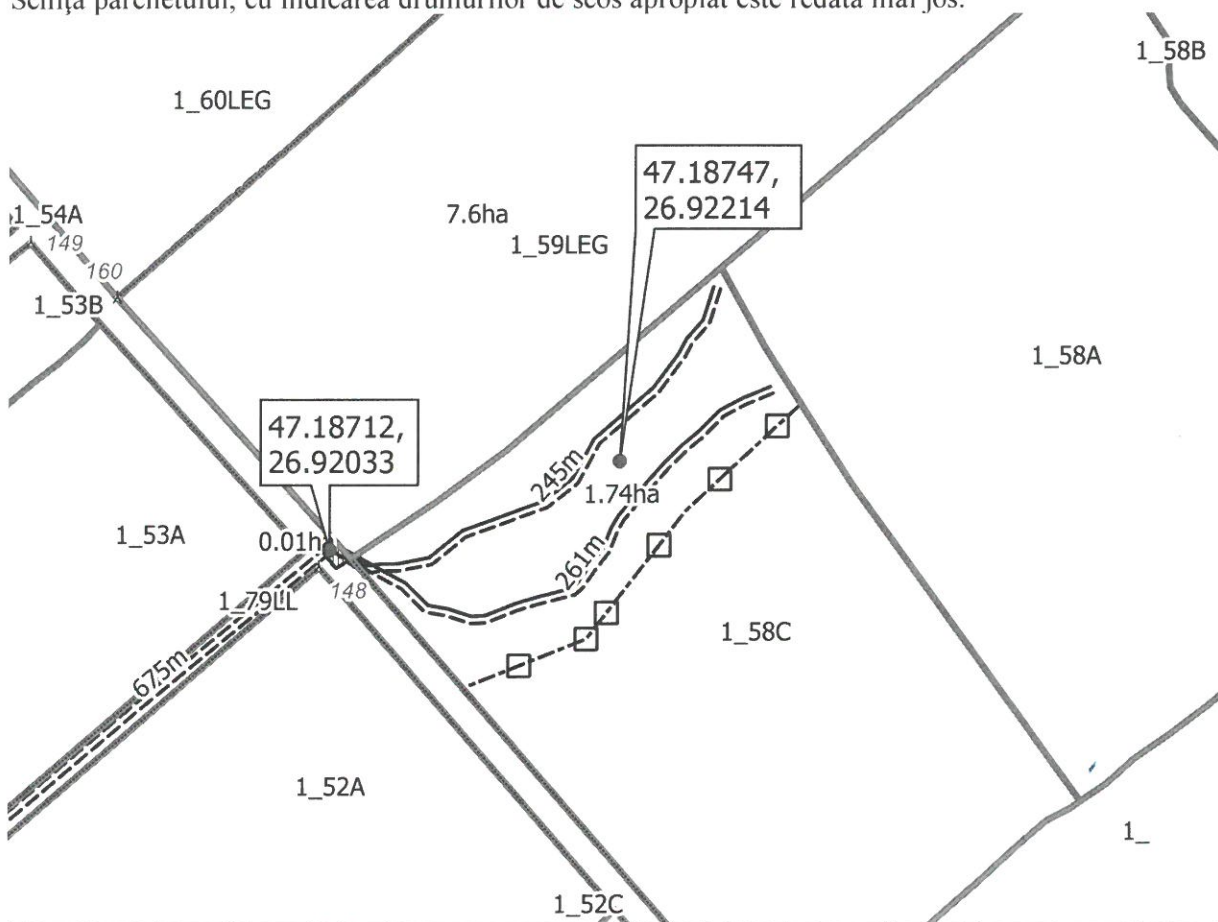

Legendă		
Puncte	Poligon	parcelar_arc
□ Ciocan_Patrat	▨ platforma_primara Limita parcela
Linie	▤ suprafata_parchet	— Limita fond forestier stat
== Drum_tractor	^ borne	▭ Limite_Amenajistice

Delegat cu efectuarea
marcării,

ing. BREZULEANU MIHAI
[Signature]

Pădurar,

DAMIAN FLORIN
[Signature]