

PROCES VERBAL



Încheiat astăzi, 21.05.2025

Subsemnatii ing. Sandu Vasile, având funcția de Resp. Fond Forestier, împreună cu Durca Viorel, pădurar titular în cantonul Valea Seacai, am procedat la stabilirea distanțelor de colectare în parchetul ce urmează a se exploata din u.a. 128 B, U.P. I Zav. Siretului, astfel:

- distanța medie de adunat stabilită conform măsurătorilor din teren este de 40 m;
- distanțele de scos-apropiat sunt:
 - o distanța 1: 381 m;
 - o distanța 2: _____ m;
 - o distanța 3: _____ m;
 - o distanța 4: _____ m;

PARTIDA: 2500171000720/SE

distanța medie de scos-apropiat este de 381 m.
- gradul de accesibilitate este de 501 - 1000 m.

Schița parchetului, cu indicarea drumurilor de scos apropiat este redată mai jos:

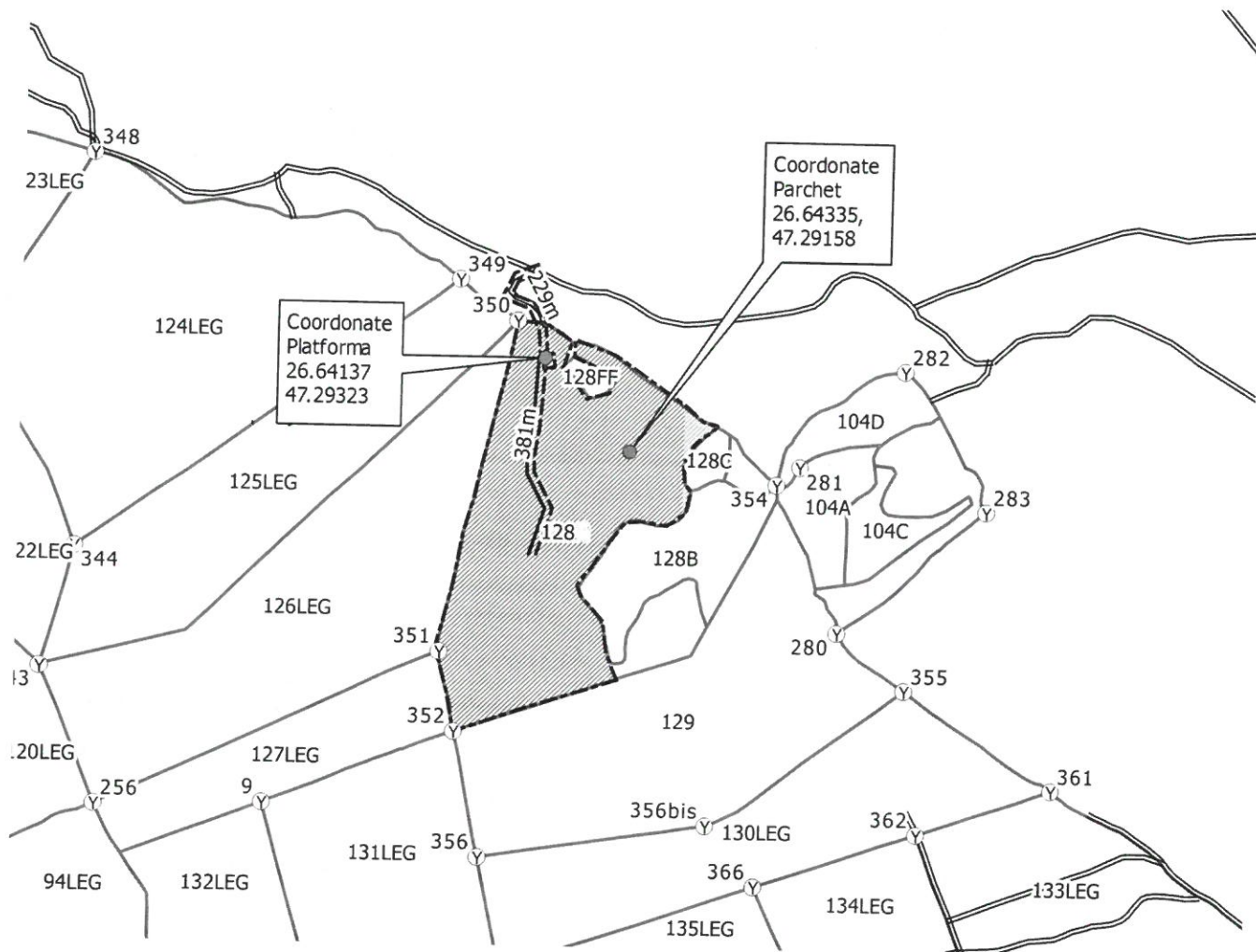

Legendă

- poligoane
- platforma_primarialinie
- suprafata_parchet
- limita_parchet
- UP borne
- Accesibilitate
- Drum tractor

Delegat cu efectuarea marcării,
ING. SANDU VASILE

Pădurar,
DURCA VIOREL