



PROCES VERBAL

Încheiat astăzi, 11.03.2024
Subsemnații PAFTALA PAUL, având funcția de IMG. ȘEF, împreună cu DUMITRU MIHAI, pădurar titular în cantonul I BACIOARA, am procedat la stabilirea distanțelor de colectare în parchetul ce urmează a se exploata pe raza u.a. 86A/, U.P. I TOMRȘTI, astfel:

- distanța medie de adunat stabilită conform măsurătorilor din teren este de _____ m;
- distanțele de scos-apropiat sunt:
o distanța 1: 283 m; o distanța 2: 365 m; distanța 3: _____ m;
distanța medie de scos-apropiat este de 329 m.
- gradul de accesibilitate este de 250-500 m.

Schița parchetului, cu indicarea drumurilor de scos apropiat este redată mai jos:

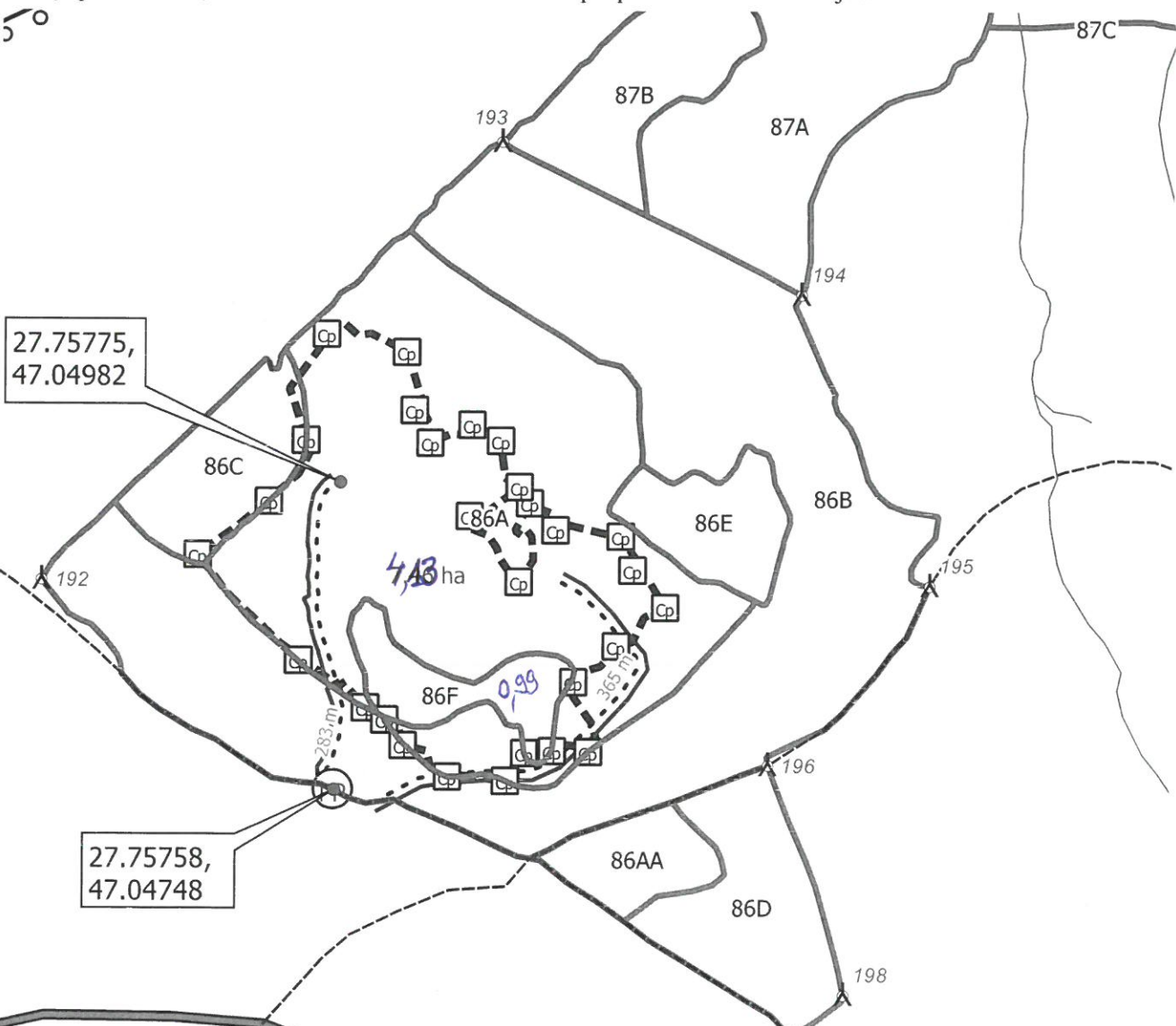

Legendă

amenajament_2018	parc_poly	schita_parchet_linie
ape_arc	schita_parchet	Drum tractor existent
borne	schita_parchet	schita_parchet_poligon
drum_arc	schita_parchet_punct	Suprafata parchet
Drum de pamant	Platformă primară	

Delegat cu efectuarea
marcării,

Pădurar,