

<<<<<< SCHITA >>>>>>

privind identificarea elementelor de biodiversitate,  
 a riscurilor de accidentare si/sau imbolnavire profesionala  
 si propunere modalitate de colectare a masei lemnoase

Partida	973P/2200009805680	ua	58%
UP:	IX TESILA	Suprafata (ha)	11
Natura taierii	RACORDARE	Volum (mc)	1604.09

LEGENDA

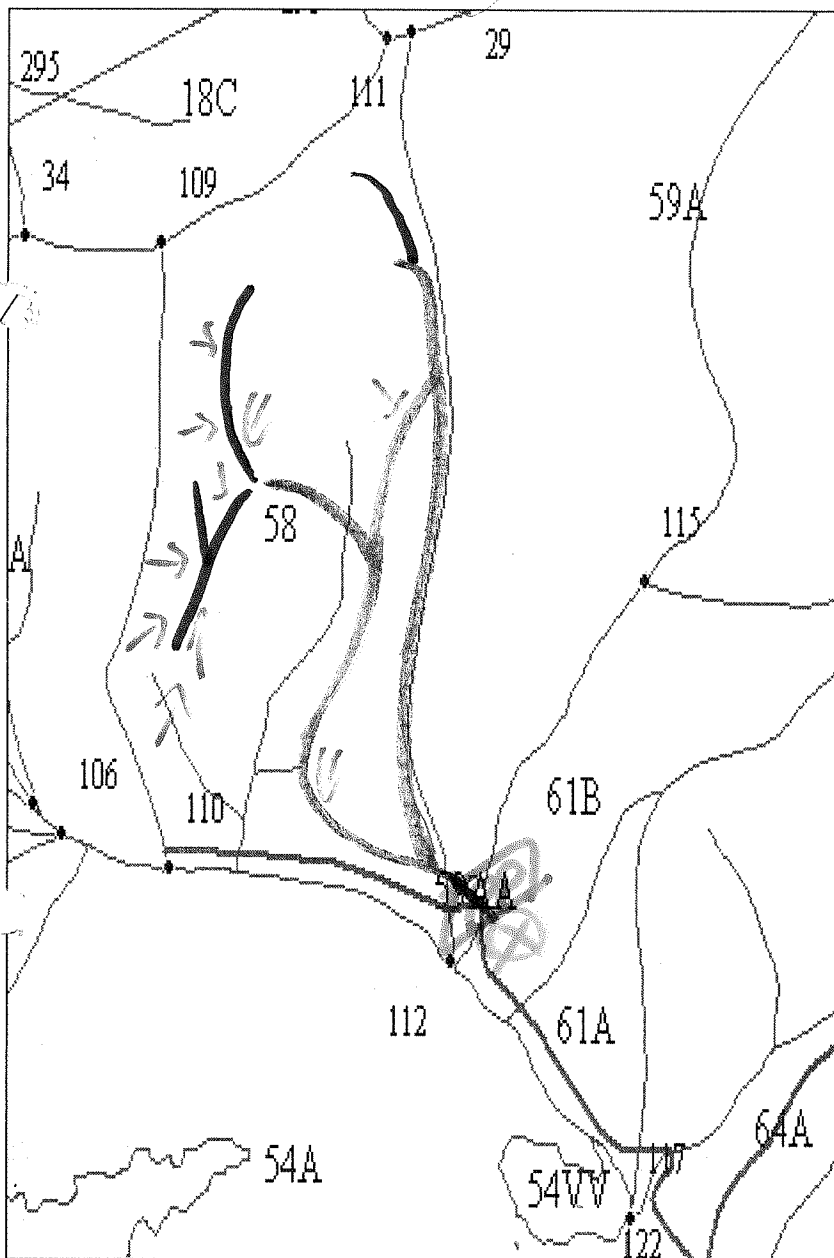

- Drumuri publice in afara fondului forestier
- Drumuri de vite + coble de fier
- Drum de tractor
- Drum auto forestier
- Linie Funicular
- Platforma primara
- Zona cu stancarii, abrupturi
- Zona cu inmlastinari
- Zona cu panta mare
- Zona cu animale periculoase, URS
- Lemn mort
- Podete, propuse peste cursuri de apa
- Panori avertizoare NSSM, PSI,
- Izvoare apa potabila
- Paduri cu valoare ridicata de conservare
- Suprafete care se suprapun peste "Sit Natura 2000"
- Drum tractor perso
- Linii electrice de joasa, medie si inalta tensiune

Coordonate geografice

Parchet: Latitudine	45.293738	Longitudine	25.779772
Platforma	45.289587		25785058
DISTANTA MEDIE	850	M	

Nume si prenume  
 RESP. PUNERE IN VALOARE  
 SD TH COMARNICEANU VASILE