

FF
23-06
2023



PROCES VERBAL

Încheiat astăzi, 19.05.2023

Subsemnații Teodor Lupu Vasile, având funcția de șef districț I Mădăraș
 împreună cu Poffaló Petru, pădurar titular în cantonul 2 Bajila,
 am procedat la stabilirea distanțelor de colectare în parchetul ce urmează a se exploata pe raza
 u.a. 10 B, U.P. V. Gheorghitaia, astfel:

- distanța medie de adunat stabilită conform măsurătorilor din teren este de 50 m;
- distanțele de scos-apropiat sunt: o distanță 5: 196 m (constantă)
- o distanța 1: 837 m; o distanță 6: 57 m (constantă)
- o distanța 2: 808 m; $837/2 = 419 + 196 = 615$ m
- o distanța 3: 652 m; $808/2 = 404 + 57 = 461$ m $4/4 = 427$ m
- o distanța 4: 383 m; $652/2 = 326 + 57 = 383$ m
- distanța medie de scos-apropiat este de 427 m.
- gradul de accesibilitate este de 427 m.

Schița parchetului, cu indicarea drumurilor de scos apropiat este redată mai jos:

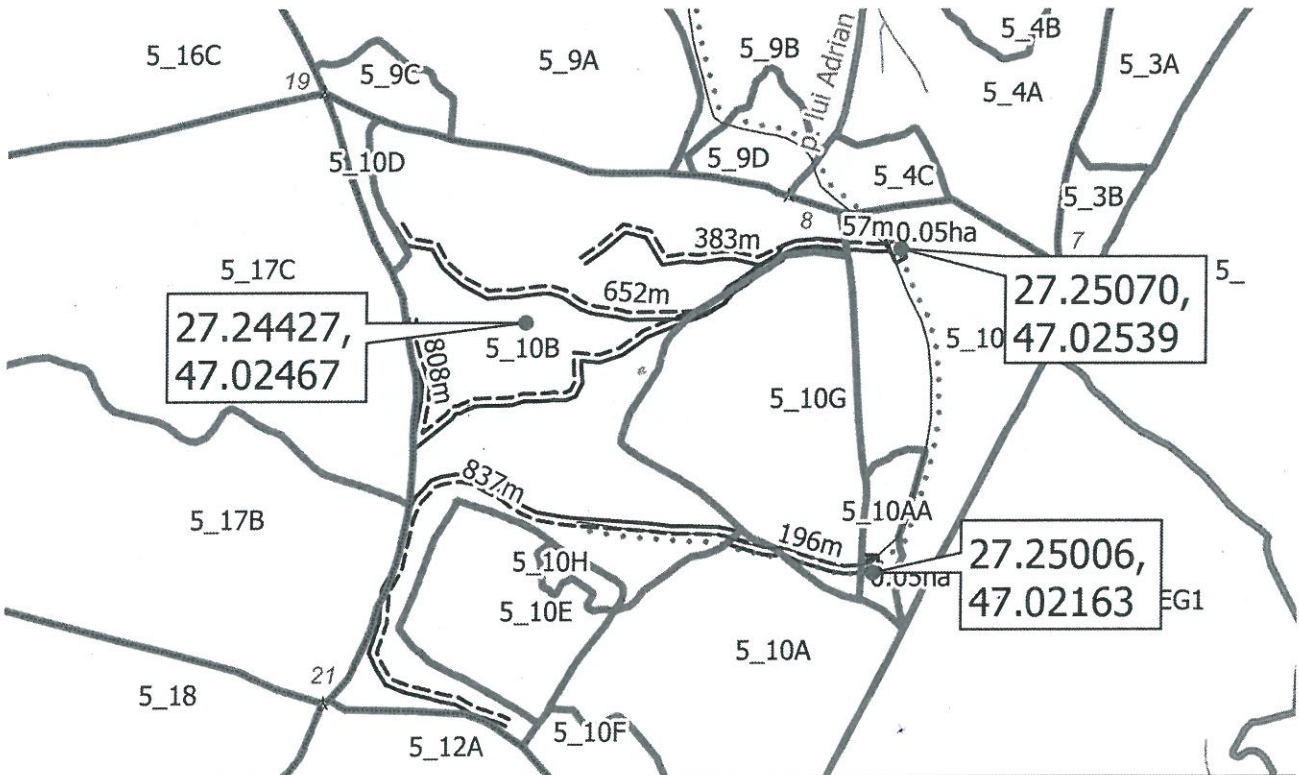

Legendă		
Linie	▲ borne	parcelar_arc
=== Drum tractor	— ape_arc Limita parcela
Poligon	drum_arc	— Limita fond forestier stat
▨ platforma primara Drum forestier existent	— Limita fond forestier privat
		□ Limite Amenajistice

Delegat cu efectuarea
 marcării, *[Signature]*

Pădurar, *[Signature]*