

PROCES VERBAL

Încheiat astăzi, 19.06.2025

Subsemnații PAFFALA PAUL, având funcția de ING. SEF DISȚRIU, împreună cu DOMITRU MIHAI, pădurar titular în cantonul IBACIOARA, am procedat la stabilirea distanțelor de colectare în parchetul ce urmează a se exploata pe raza u.a. 75C, U.P. I TOMAȘI, astfel:

- distanța medie de adunat stabilită conform măsurătorilor din teren este de 270 m;
- distanțele de scos-apropiat sunt:
o distanța 1: 481 m; o distanța 2: _____ m; distanța 3: _____ m;
distanța medie de scos-apropiat este de 481 m.
- gradul de accesibilitate este de 21500 m.

Schița parchetului, cu indicarea drumurilor de scos apropiat este redată mai jos:

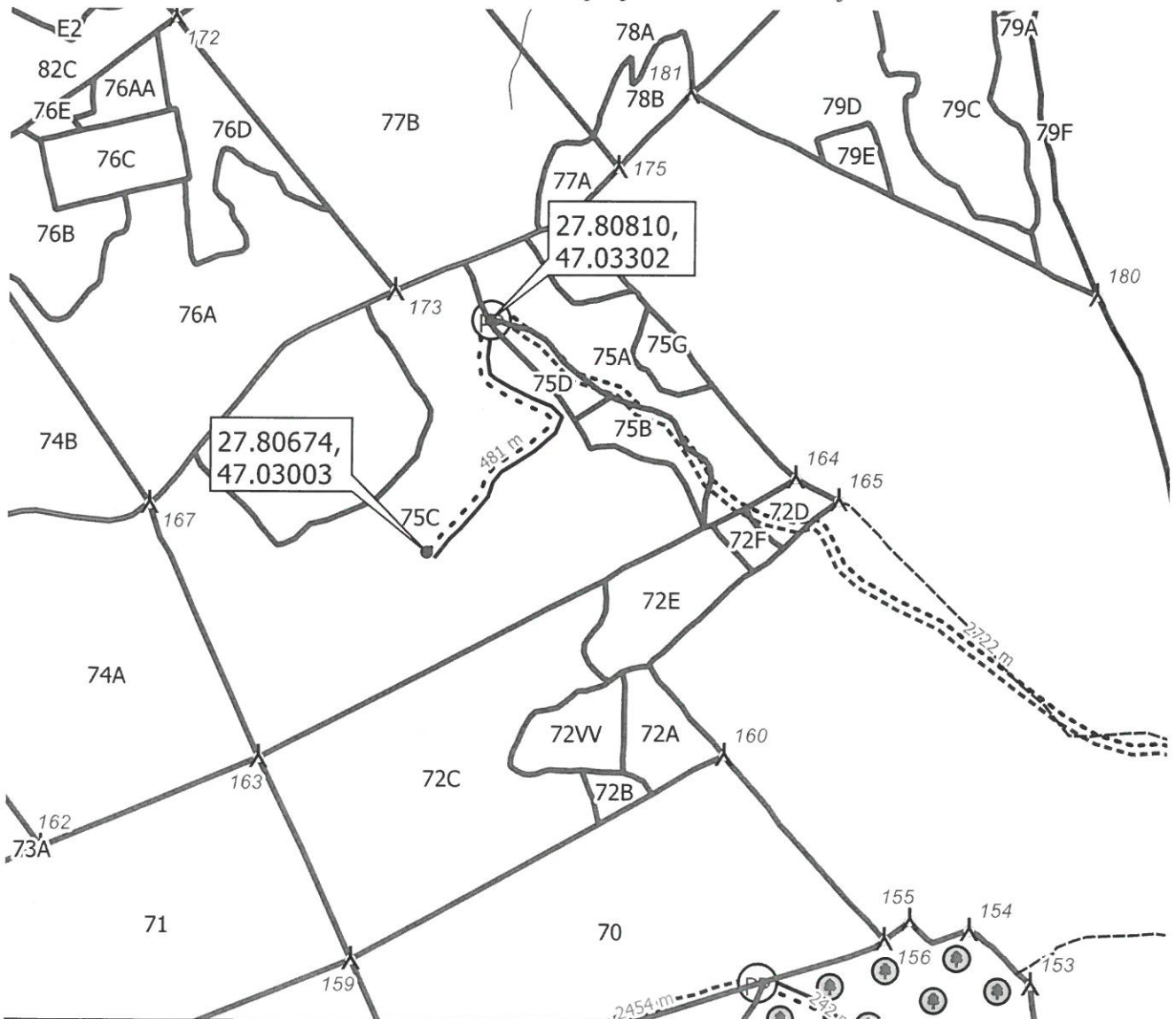

Legendă

date limite teren	drum_arc	schita_parchet
☉ arbore_biodiversitate	--- Drum de pamant	schita_parchet
amenajament_2018	▭ parc_poly	schita_parchet_punct
— ape_arc		Ⓟ Platformă primară
人 borne		schita_parchet_linie

Delegat cu efectuarea
marcării,

Pădurar,