



### PROCES VERBAL

Încheiat astăzi, 27.08.2015.  
Subsemnații Parhel niu Liviu, având funcția de resp. P.P.V.,  
împreună cu Pop. Pancuța Jilma, pădurar titular în cantonul 5 Coloneța,  
am procedat la stabilirea distanțelor de colectare în parchetul ce urmează a se exploata pé raza  
u.a. 48A, U.P. I NAȘȚEA, astfel:

- distanța medie de adunat stabilită conform măsurătorilor din teren este de 50 m;
- distanțele de scos-apropiat sunt:
  - o distanța 1: 219 + m;  $458/2 = 458$  m
  - o distanța 2: 219 + m;  $446/2 = 442$  m
  - o distanța 3: \_\_\_\_\_ m;
  - o distanța 4: \_\_\_\_\_ m;

distanța medie de scos-apropiat este de 445 m.

- gradul de accesibilitate este de 251-500 m.

Schița parchetului, cu indicarea drumurilor de scos apropiat este redată mai jos:

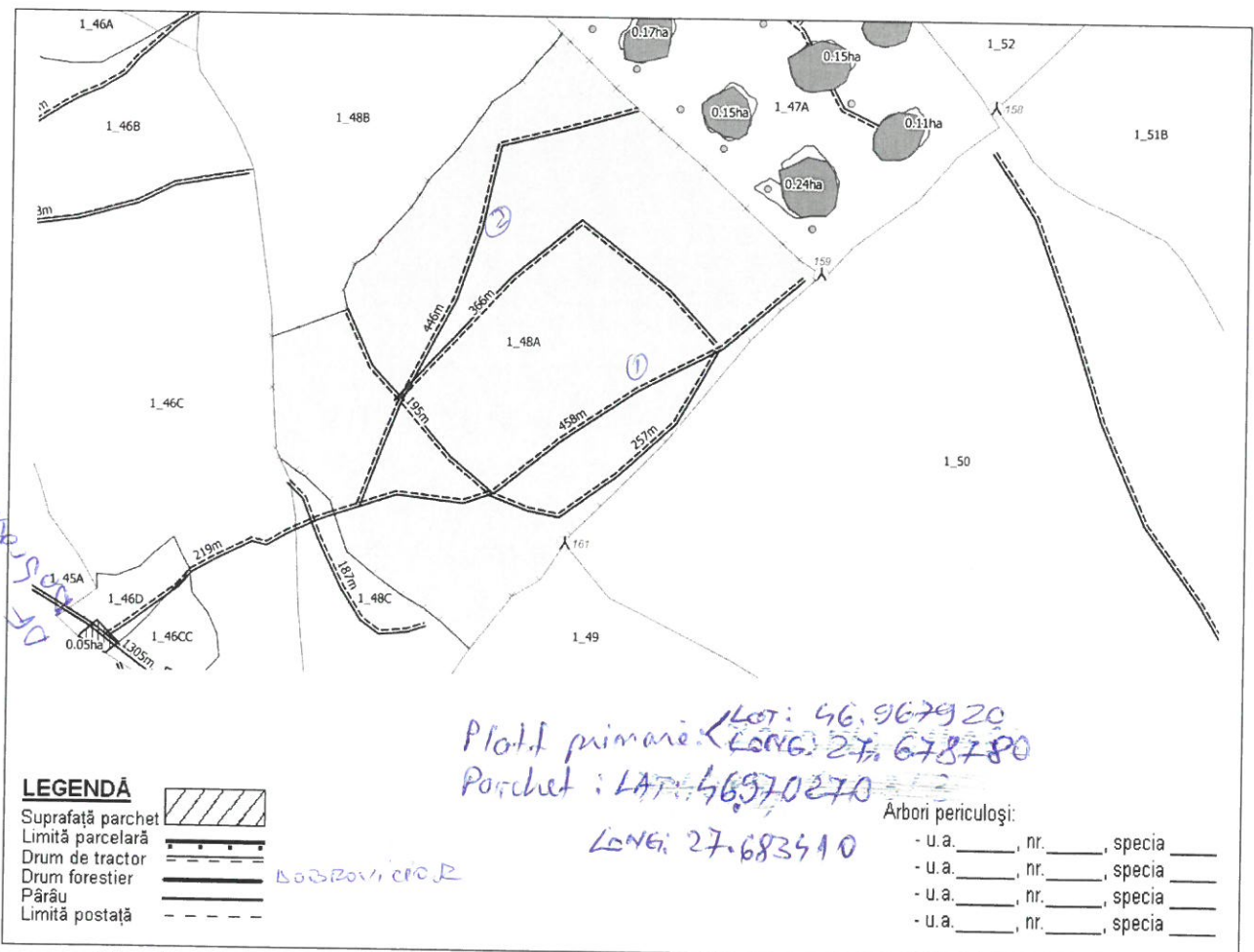

Drept pentru care s-a încheiat prezentul

Delegat cu efectuarea  
mărcării,

Pădurar,