

Hr. 5693/29.06.2025

APROBAT,



PROCES VERBAL

Încheiat astăzi, 28.06.2025

Subsemnatii ing. claudi Stefan, având funcția de rep. producție,
 împreună cu Arăreței Bogdan, pădurar titular în cantonul III Plac,
 am procedat la stabilirea distanțelor de colectare în parchetul ce urmează a se exploata pe raza
 u.a. 11 A, D, U.P. III. Valea Carului, astfel:

- distanța medie de adunat stabilită conform măsurătorilor din teren este de 50 m;

- distanțele de scos-apropiat sunt:

o distanța 1: 1282 m;

o distanța 2: 898 m;

o distanța 3: 969 m;

o distanța 4: _____ m;

distanța medie de scos-apropiat este de 525 m.

- gradul de accesibilitate este de 501-1000 m / dist. accesibilitate 725 m.

Schița parchetului, cu indicarea drumurilor de scos apropiat este redată mai jos:

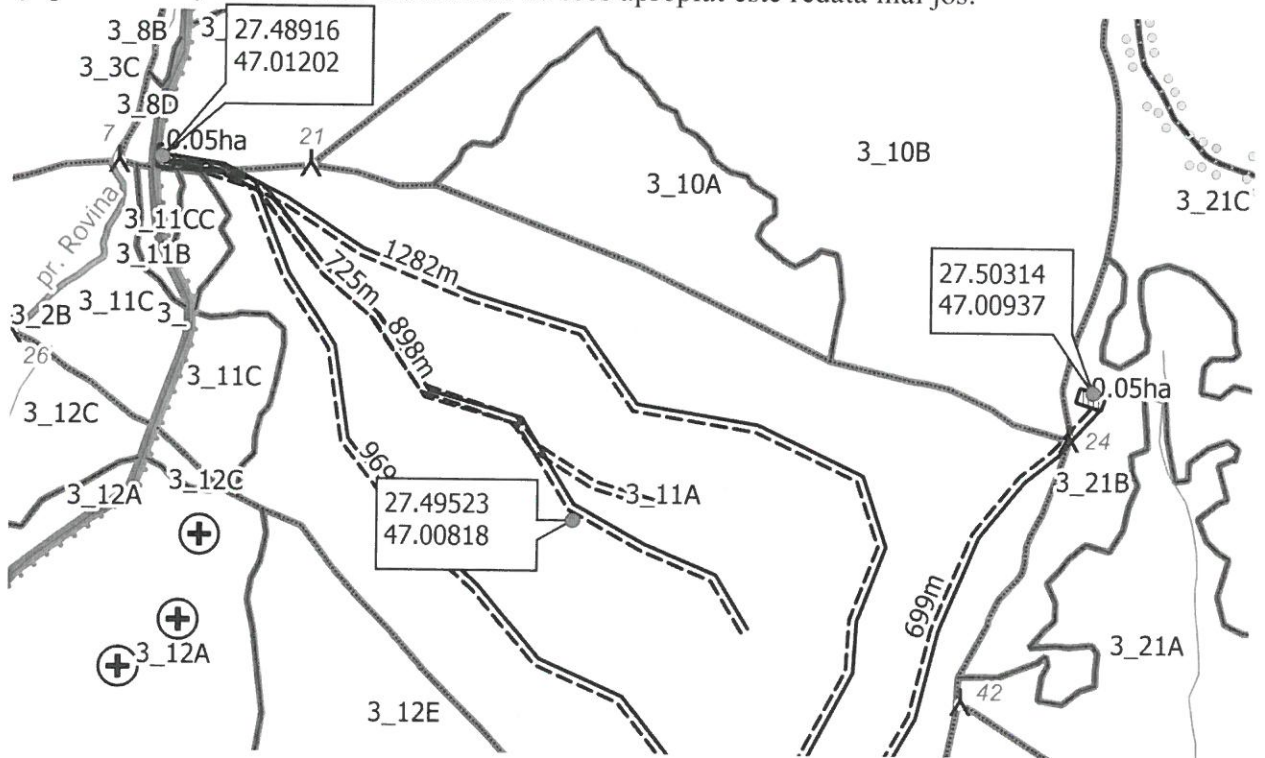

Legenda

Schite_parchet

Puncte

▲ Arbore_Monument

⊕ Arbore_Mort

⊕ Arbore_NTSM

Ⓢ Borna_silvica

marcării

□ Ciocan_Patrat

✈ cuib

👤 Vizuina

Linie

== Drum_forestier

== Drum_tractor

🚚 podet

--- limita_parchet

--- limita_postata

--- altele

== Accesibilitate

Poligon

▨ platforma_primara

▨ suprafata_parchet

▨ suprafata_postata

■

Claudi Stefan

Arăreței Bogdan