

PROCES VERBAL



Încheiat astăzi, 15.07.2022,  
Subsemnații ing. claudiu Ștefan, având funcția de responsabil proiecte,  
împreună cu pad. Valeriu Bănuș, pădurar titular în cantonul \_\_\_\_\_,  
am procedat la stabilirea distanțelor de colectare în parchetul ce urmează a se exploata pe raza

u.a. 55 A, U.P. Ț. Bărnava, astfel:  
- distanța medie de adunat stabilită cu 27.58365 / 47.01385 punctelor din teren este de 50 m;

- distanțele de scos-apropiat sunt:

o distanța 1: 216 m;

o distanța 2: 352 m;

o distanța 3: 538 m;

o distanța 4: \_\_\_\_\_ m;

distanța medie apropiat este de 184 m.

- gradul de accesibilitate este de 500-1000 m / dist. accesibilitate 964 m.

Schița parchetului, cu indicarea drumurilor de scos apropiat este redată mai jos:

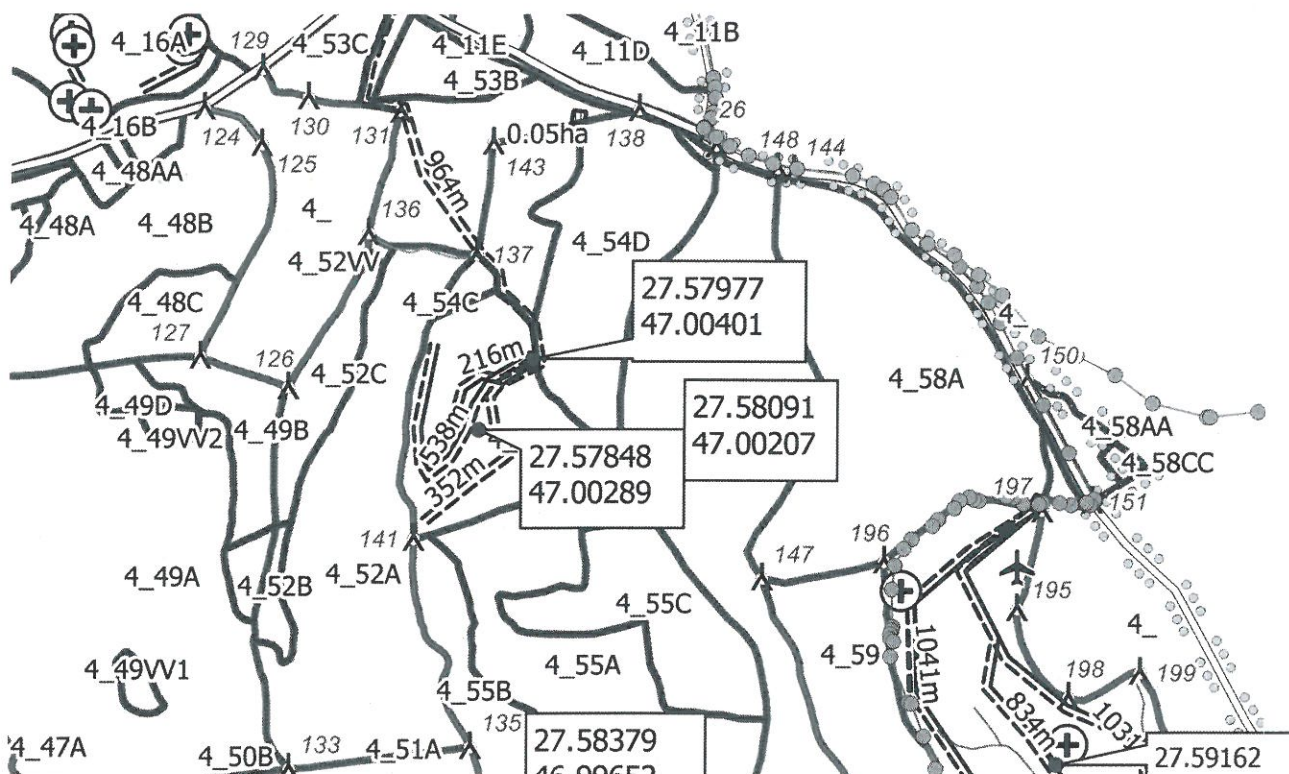

Legenda

- |                   |                   |                    |                     |
|-------------------|-------------------|--------------------|---------------------|
| ▲ Arbore_Monument | □ Ciocan_Patrat   | == Drum_tractor    | == Accesibilitate   |
| ⊕ Arbore_Mort     | ✈ cuib            | ⊖ podet            | ▨ platforma_primara |
| ⊕ Arbore_NTSM     | 🐺 Vizuina         | --- limita_parchet | ▨ suprafata_parchet |
| Ⓜ Borna_silvica   | == Drum_forestier | --- limita_postata | ▨ suprafata_postata |
|                   |                   | --- altele         |                     |

Delegat cu efectuarea  
marcării,

*[Signature]*

Pădurar,

*[Signature]*