

DIRECȚIA SILVICĂ IAȘI
 OCOLUL SILVIC PĂDURENI
 Nr. 1867/04-09-2023

APROBAT,
 SEF OCOL

PROCES VERBAL

Încheiat astăzi, 04-septembrie-2023

27.56134
 46.96790

Subsemnații Muraru Dan., având funcția de șef OCA,
 ună cu LAVRICE CONSTANTIN pădurar titular în cantonul 19 PĂDURENI.

am procedat la stabilirea distanțelor de colectare în parchetul ce urmează a se exploata pe raza
 u.a. 39A, U.P. II BIRNOVA, astfel:

- distanța medie de adunat stabilită conform măsurătorilor din teren este de 50 m;
- distanțele de scos-apropiat sunt:
 - o distanța 1: 362 m;
 - o distanța 2: 287 m;
 - o distanța 3: 273 m;
 - o distanța 4: 240 m;

distanța medie de scos-apropiat este de 320 m.

- gradul de accesibilitate este de 500-1000 m / dist. accesibilitate 331 m.

Schița parchetului, cu indicarea drumurilor de scos apropiat este redată mai jos:

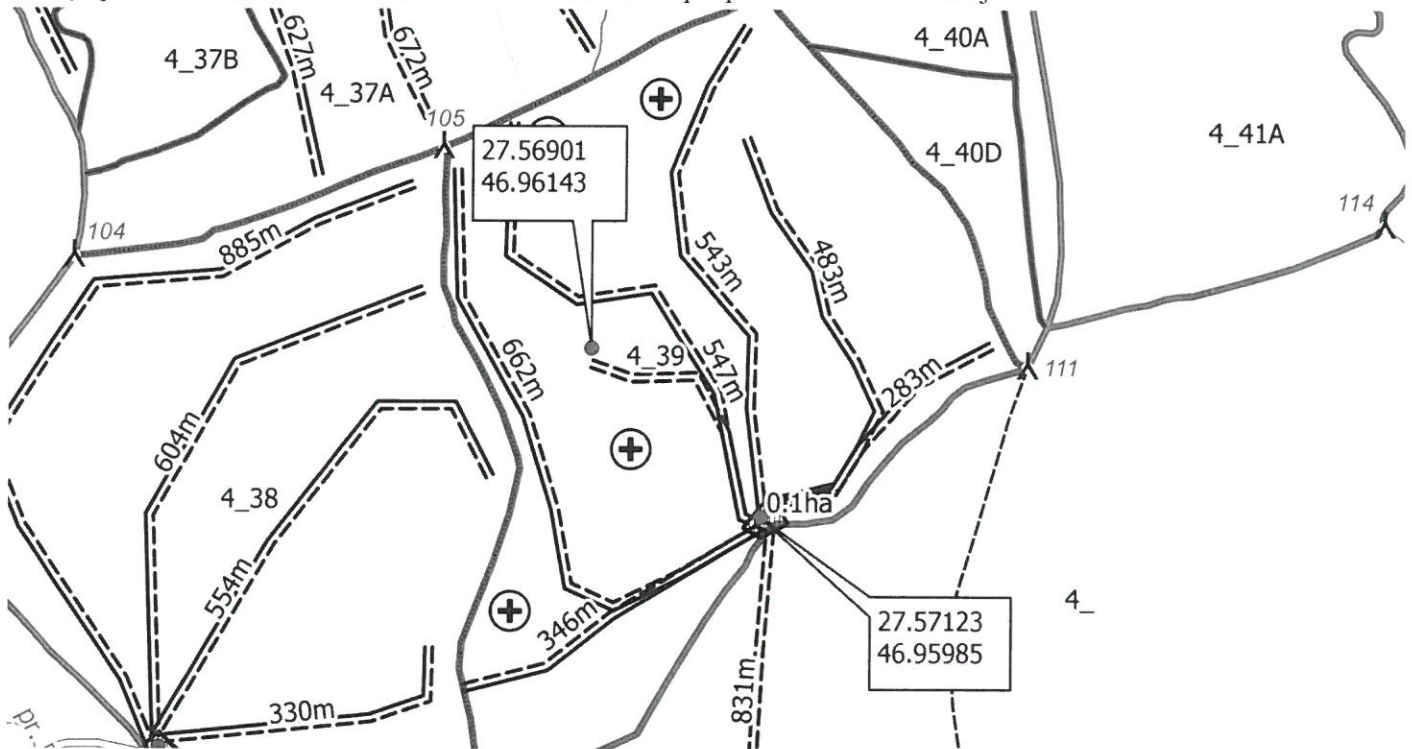

Legenda

27 Schite_parchet	□ Ciocan_Patrat	== Drum_tractor	Poligon
46 Puncte	✈ cuib	⊔ podet	▨ platforma_primara
▲ Arbore_Monument	👤 Vizuina	--- limita_parchet	▤ suprafata_parchet
⊕ Arbore_Mort	•	--- limita_postata	▥ suprafata_postata
⊕ Arbore_NTSM	Linie	... altele	■
Ⓜ Borna_silvica	== Drum_forestier	== Accesibilitate	

marcării,

Muraru Dan
Lavrice Constantin

LAVRICE CONSTANTIN
LC