

PROCES VERBAL

Încheiat astăzi, 08.08.2024
Subsemnații CARP JULIAN, având funcția de ING. RESP. F.F., împreună cu SCRITORU GH., pădurar titular în cantonul II SOCI, am procedat la stabilirea distanțelor de colectare în parchetul ce urmează a se exploata pe raza u.a. II, U.P. IV BINEȘTI, astfel:
- distanța medie de adunat stabilită conform măsurătorilor din teren este de 50 m;
- distanțele de scos-apropiat sunt:
o distanța 1: 458/2 m; o distanța 2: — m; o distanța 3: — m;
- distanța medie de scos-apropiat este de 229 m.
- gradul de accesibilitate este de 501-1000 m.
Schița parchetului, cu indicarea drumurilor de scos apropiat este redată mai jos:

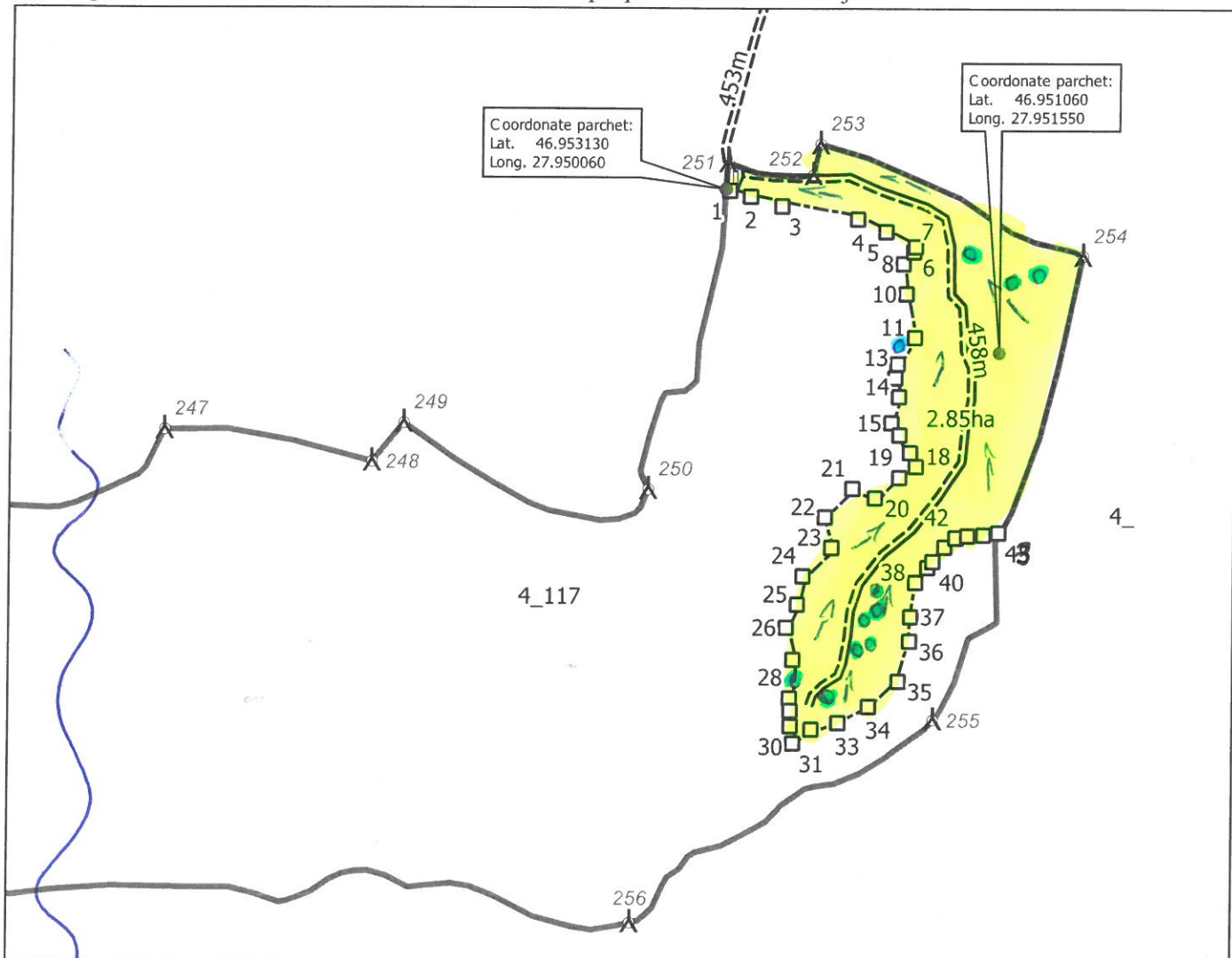

Legendă

Schite_parchet	Linie	Amenajament
Puncte	== Drum_tractor	▲ Borne
□ Ciocan_Patrat	=== Accesibilitate	□ limite amenajistice
	Poligon	● Arbori biodiversitate
	▨ platforma_primara	
	▨ suprafata_parchet	

Delegat cu efectuarea
marcării,
[Signature]

Pădurar,
[Signature]