

PROCES VERBAL

Încheiat astăzi, 10. VI. 2024  
Subsemnații Bucurac Ștefan, având funcția de șef de sectoare, împreună cu Poiana Costel, pădurar titular în cantonul 5 Blaj, am procedat la stabilirea distanțelor de colectare în parchetul ce urmează a se exploata pe raza u.a. 28+29+30+31 U.P. II Poiana, astfel:

- distanța medie de adunat stabilită conform măsurătorilor din teren este de 150 m;
- distanțele de scos-apropiat sunt:

o distanța 1: 1520-287 m; o distanța 2: 821 258 m; distanța 3: 470 307 m; 84-68+1037  
distanța medie de scos-apropiat este de 515 m. 85-689-866 85-f23  
86-634-574

- gradul de accesibilitate este de 50-1000 m.

Schița parchetului, cu indicarea drumurilor de scos apropiat este redată mai jos:

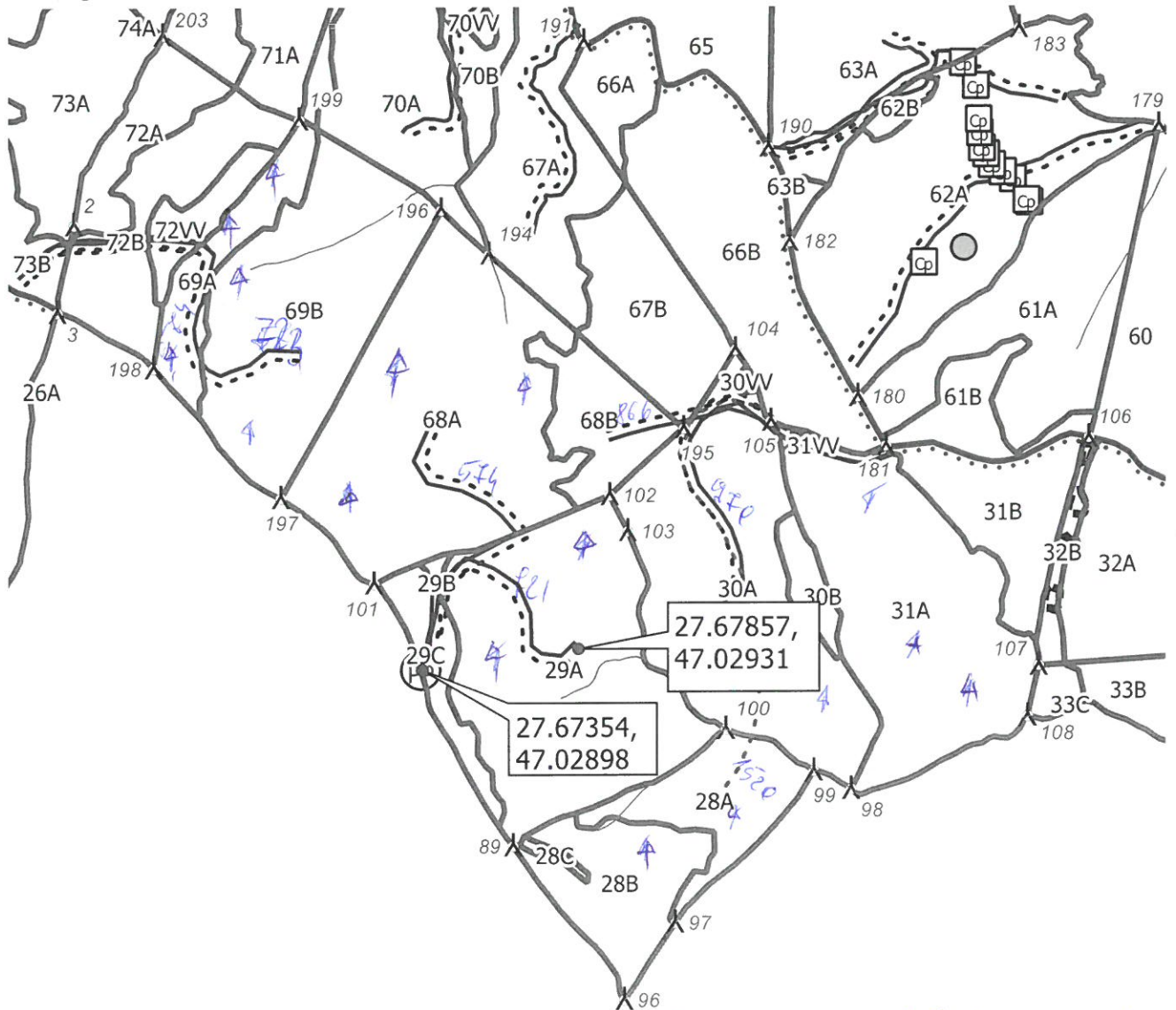

Legendă		
amenajament_2018	schita_parchet	schita_parchet_linie
— ape_arc	schita_parchet	--- Drum tractor existent
^ borne	schita_parchet_punct	--- Drum tractor necesar
drum_arc	○ Parchet	schita_parchet_poligon
.... Drum forestier existent	Ⓟ Platformă primară	▣ Suprafata parchet

Delegat cu efectuarea  
marcării,  
*[Signature]*

Pădurar,  
*[Signature]*