

DIRECȚIA SILVICĂ IAȘI  
OCOLUL SILVIC Hăbeu

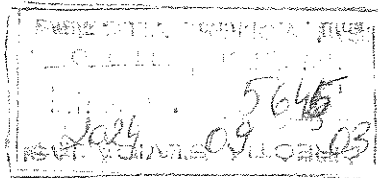

FF  
APROBAT,  
SEF OCOL

### PROCES VERBAL

Încheiat astăzi, 03.09.2024

Subsempații M. de Florin, având funcția de Șeful Muncii, împreună cu Popa Cristinel, pădurar titular în cantonul 18 Lacuș, am procedat la stabilirea distanțelor de colectare în parchetul ce urmează a se exploata pe raza u.a. 103 E, U.P. 10 Deleni, astfel:

- distanța medie de adunat stabilită conform măsurătorilor din teren este de 50 m;
- distanțele de scos-apropiat sunt:
  - o distanța 1: 121 m;
  - o distanța 2: \_\_\_\_\_ m;
  - o distanța 3: \_\_\_\_\_ m;
  - o distanța 4: \_\_\_\_\_ m;

distanța medie de scos-apropiat este de 121 m.

- gradul de accesibilitate este de 2088 m.

chița parchetului, cu indicarea drumurilor de scos apropiat este redată mai jos:

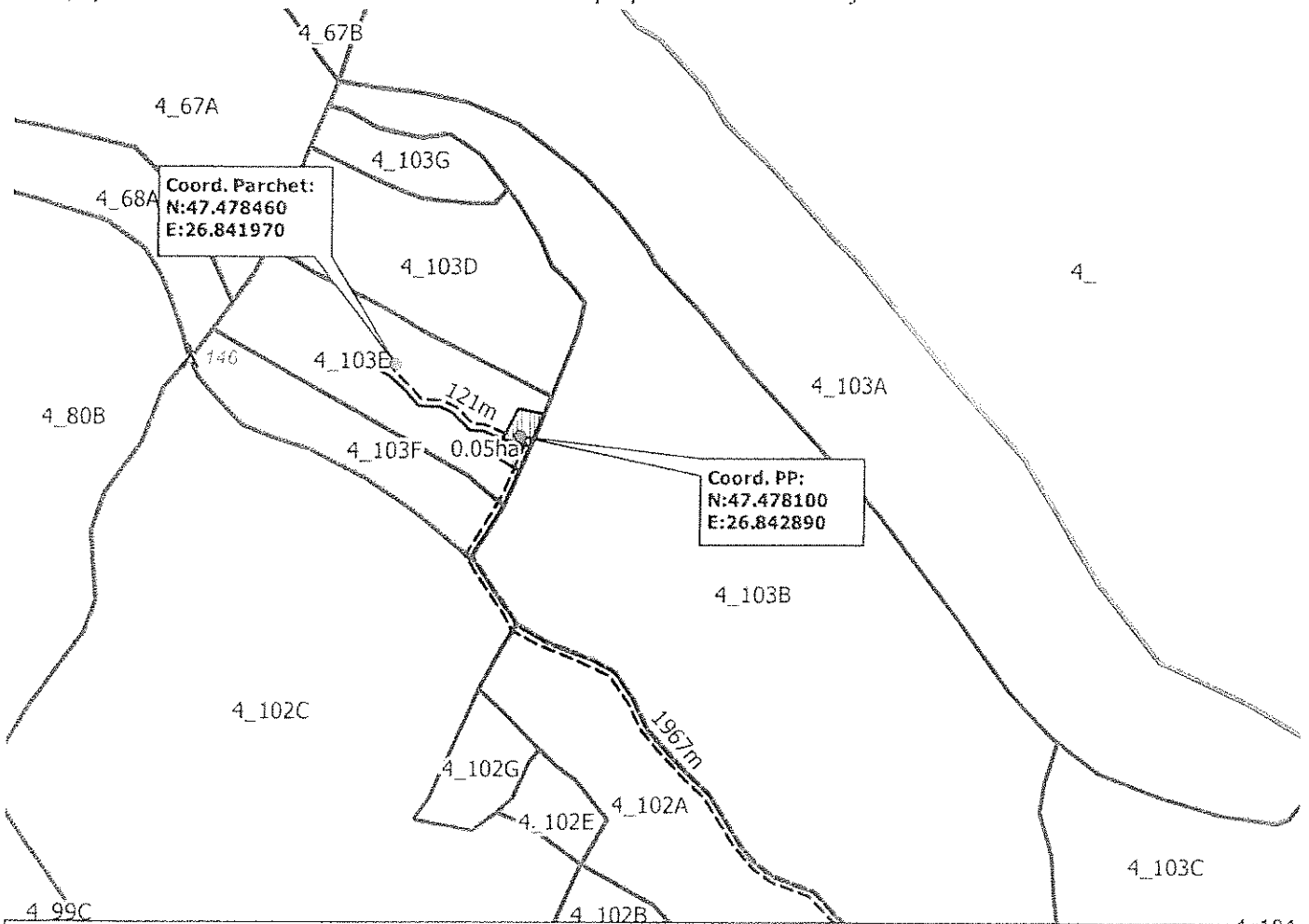

#### Legendă

Schite_parchet_2	oshtiriau_amenajare_2015	parcelar_poly
schita_parchet	borne	
Linie	ape_arc	
Drum tractor	parcelar_arc	

Intocmit,

Păd. titular,