

NR 8113/29.05.2025

PROCES VERBAL

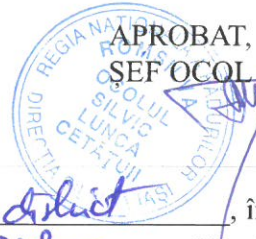

Încheiat astăzi, 27.05.2025
Subsemnații Tanache Mihai, având funcția de șef district, împreună cu Cojocari Stefan, pădurar titular în cantonul 17 Folea, am procedat la stabilirea distanțelor de colectare în parchetul ce urmează a se exploata pe raza u.a. 22, U.P. III Cusa, astfel:

- distanța medie de adunat stabilită conform măsurătorilor din teren este de 570 m;
- distanțele de scos-apropiat sunt:
o distanța 1: 588 m; o distanța 2: _____ m; distanța 3: _____ m;
distanța medie de scos-apropiat este de 588 m.
- gradul de accesibilitate este de 50-1000 m.

Schița parchetului, cu indicarea drumurilor de scos apropiat este redată mai jos:

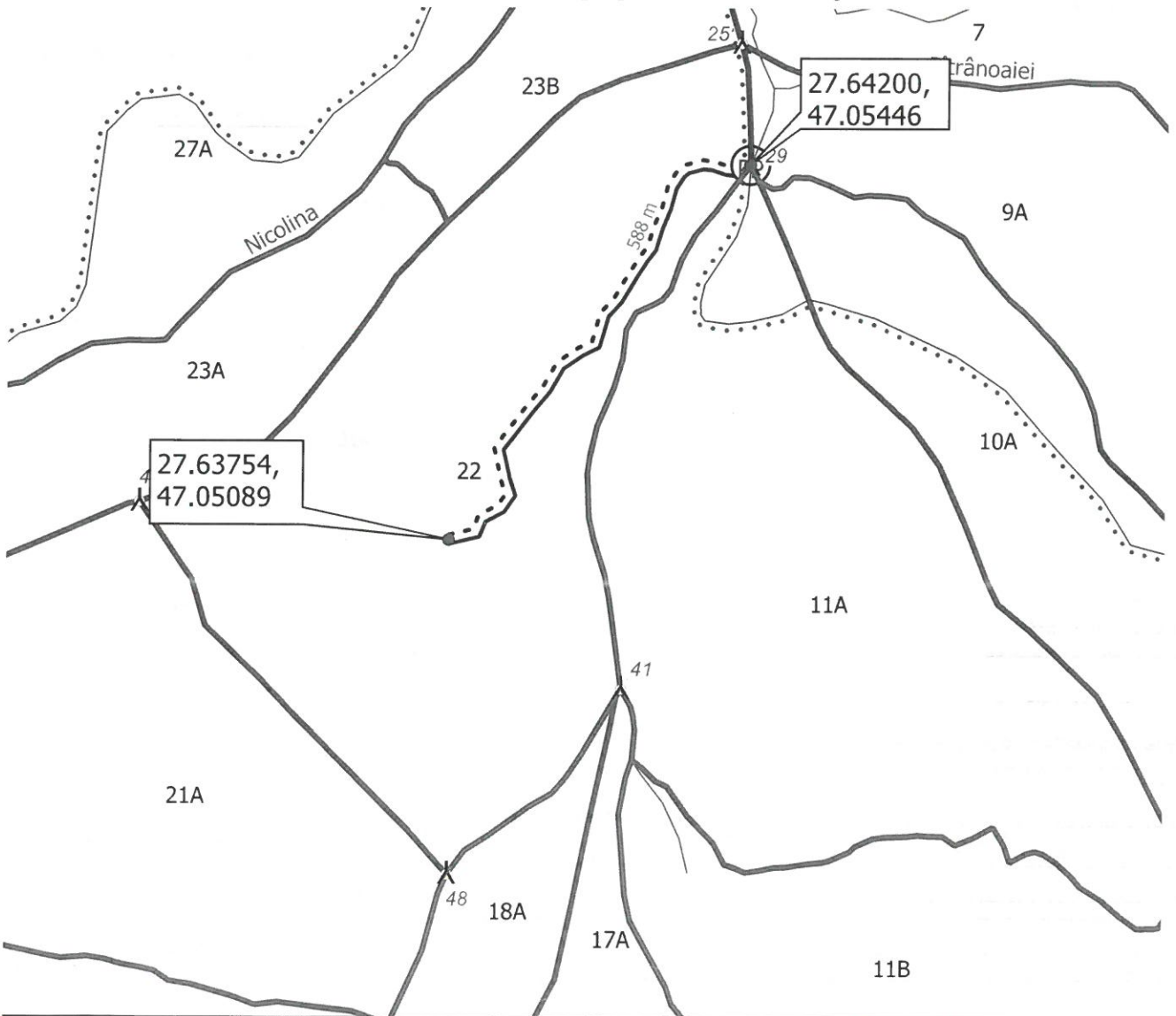

Legendă

amenajament_2018	drum_arc	schita_parchet
— ape_arc Drum forestier existent	schita_parchet
▲ borne	□ parc_poly	schita_parchet_punct
		⊙ Platformă primară
		schita_parchet_linie

Delegat cu efectuarea
marcării,

Tanache Mihai

Pădurar,
Cojocari Stefan