

DIRECȚIA SILVICĂ BOTOSANI
Ocolul Silvic Trusesti

SCHITA PARCHETULUI
NR. 30000-1400-702, denumire **"Ionăseni Stat"**
Amplasament: U.P.II – Cozancea, ua 71 A, E, 72 B

Coordonate geografice parchet:

Ua. 71 A: Lat.: 47.722360, Long.: 26.926119

Ua. 71 E: Lat.: 47.726318, Long.: 26.927288

Ua. 72 B: Lat.: 47.720717, Long.: 26.936100

Coordonate geografice:

*Depozit 1: Lat: 47.728406, Long.: 26.928142

*Depozit 2: Lat.: 47.719445, Long.: 26.936454

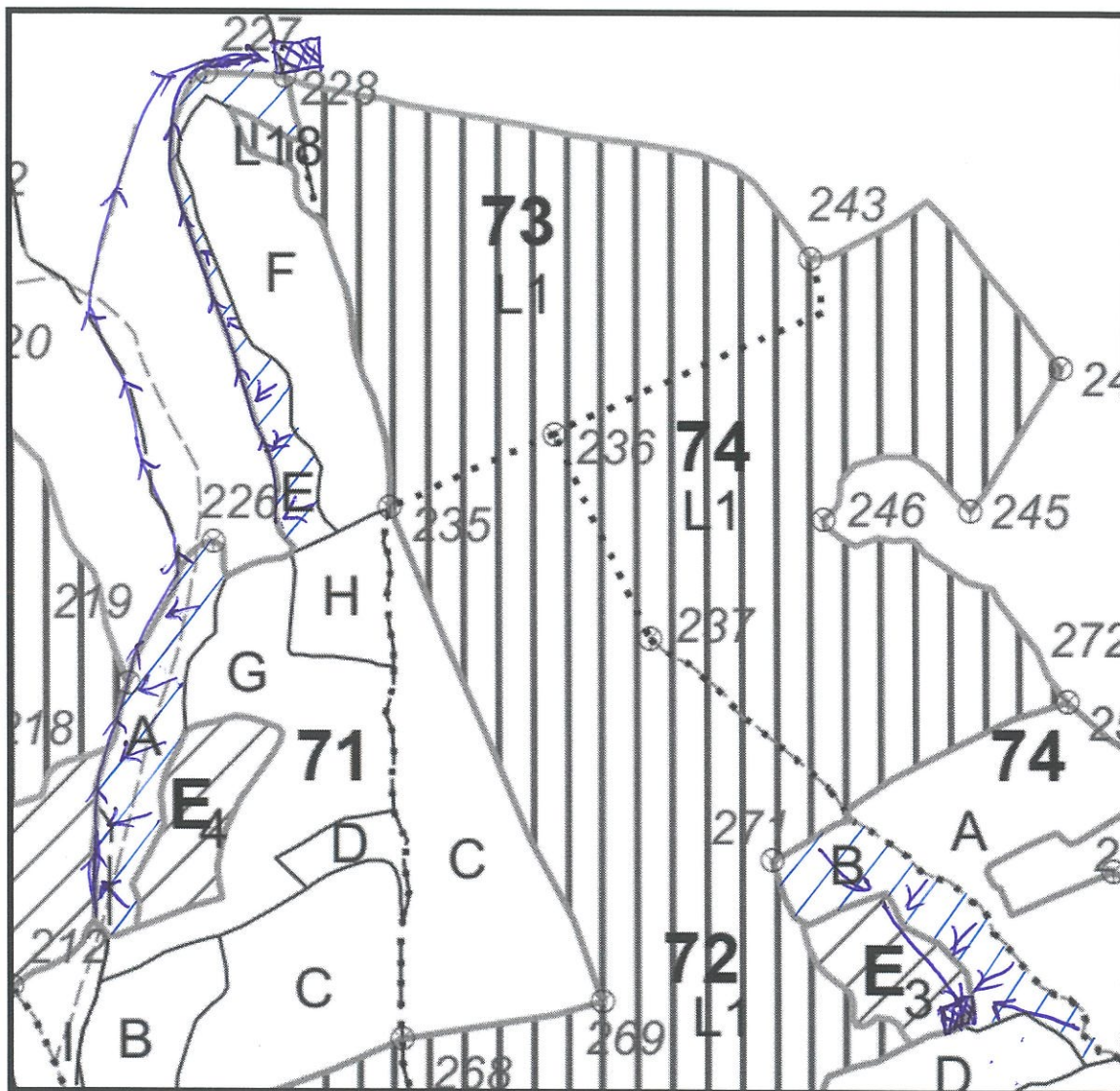

LEGENDA

Suprafață parchet

Limită parcelară

Drum de tractor

Drum forestier

Pârâu

Limită poștală

Depozit

Diracție adunat

Limita Ciocan Parar

Arbori periculoși:

- u.a. _____, nr. _____, specia _____

- u.a. _____, nr. _____, specia _____

- u.a. _____, nr. _____, specia _____

- u.a. _____, nr. _____, specia _____

Delegat cu efectuarea mărcării

Intocmit