

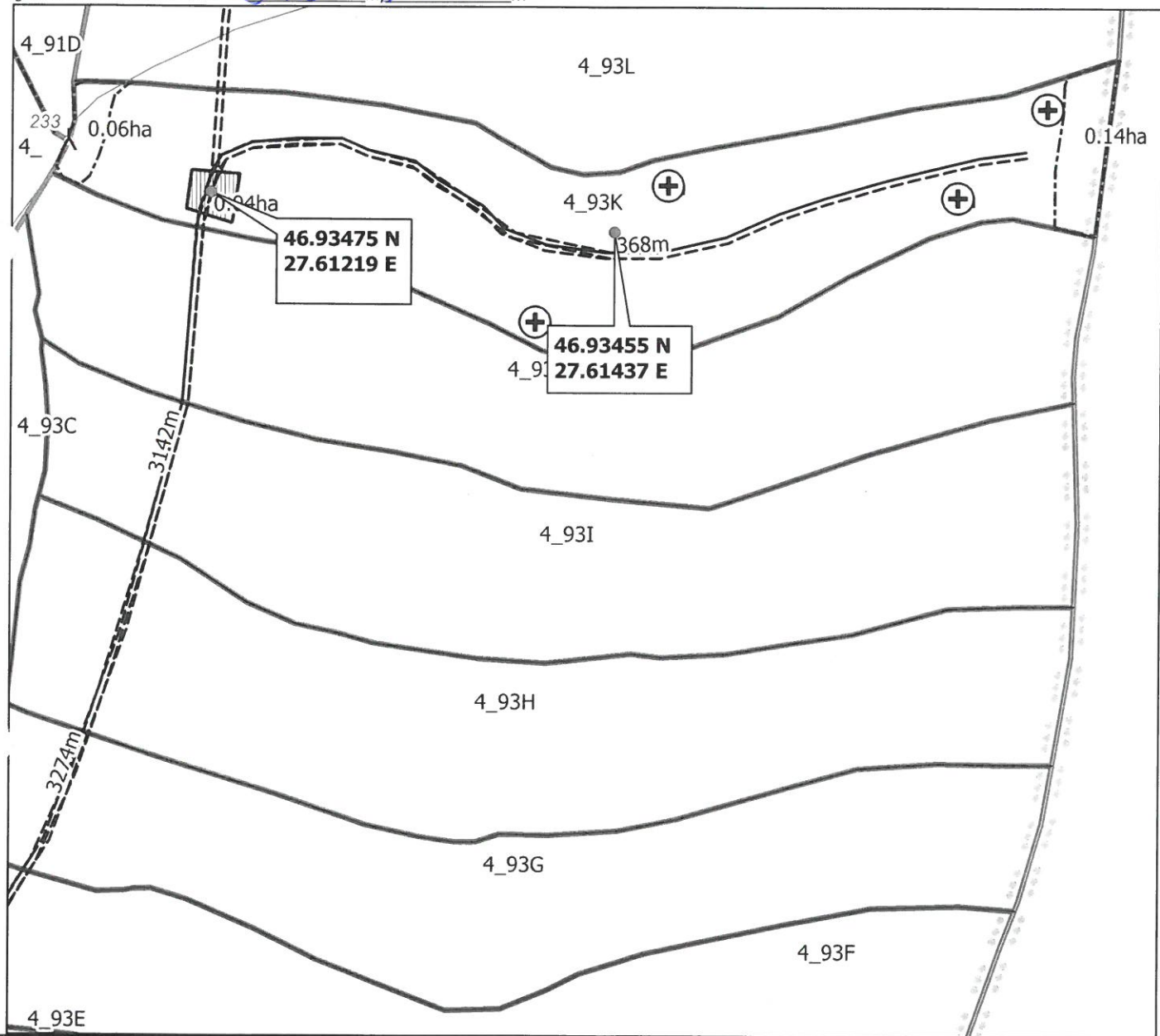

Incheiat astazi 15.06.2023 PROCES VERBAL

Subsemnatii SARGHE VACENIUC, avand functia de SEF DISTRICT, impreuna cu LUNCA MARILUS, padurar titular in cantonul 21 DRAXENI, am procedat la stabilirea distanteleor de colectare in parchetul ce urmeaza a se exploata pe raza u.a. 93K, U.P. IV BARNOVA, astfel:

- distanta medie de adunat stabilita conform masuratorilor din teren este de 50 m;
- distantele de scos-apropiat sunt:
- \* distanta 1: 368 m
- \* distanta 2: \_\_\_\_\_ m
- \* distanta 3: \_\_\_\_\_ m
- \* distanta 4: \_\_\_\_\_ m
- distanta medie de scos - apropiat este de 184 m;
- gradul de accesibilitate este de 3142 m; 3000-3500 m



Schite_parchet	Poligon	amenajament_2020	Parcelar
Linie	tip	drum_arc	Puncte
==	Drum_tractor	platforma_primara	Drum de pamant
==	Accesibilitate	Drum judetean	Drum comunal
			Arbore_Mort

Delrgat cu efectuarea marcării



Pădurar titular de canton-silvic

