

SCHITA PARCHETULUI
NR. 30000/1002/10/2/, denumire **"Ionășeni Stat"**
Amplasament: U.P.II – Cozancea, ua 71 A, E, 72 B

Coordonate geografice parchet:
Ua. 71 A: Lat.: 47.722360, Long.: 26.926119
Ua. 71 E: Lat.: 47.726318, Long.: 26.927288
Ua. 72 B: Lat.: 47.720717, Long.: 26.936100

Coordonate geografice:
*Depozit 1: Lat: 47.728406, Long.: 26.928142
*Depozit 2: Lat.: 47.719445, Long.: 26.936454

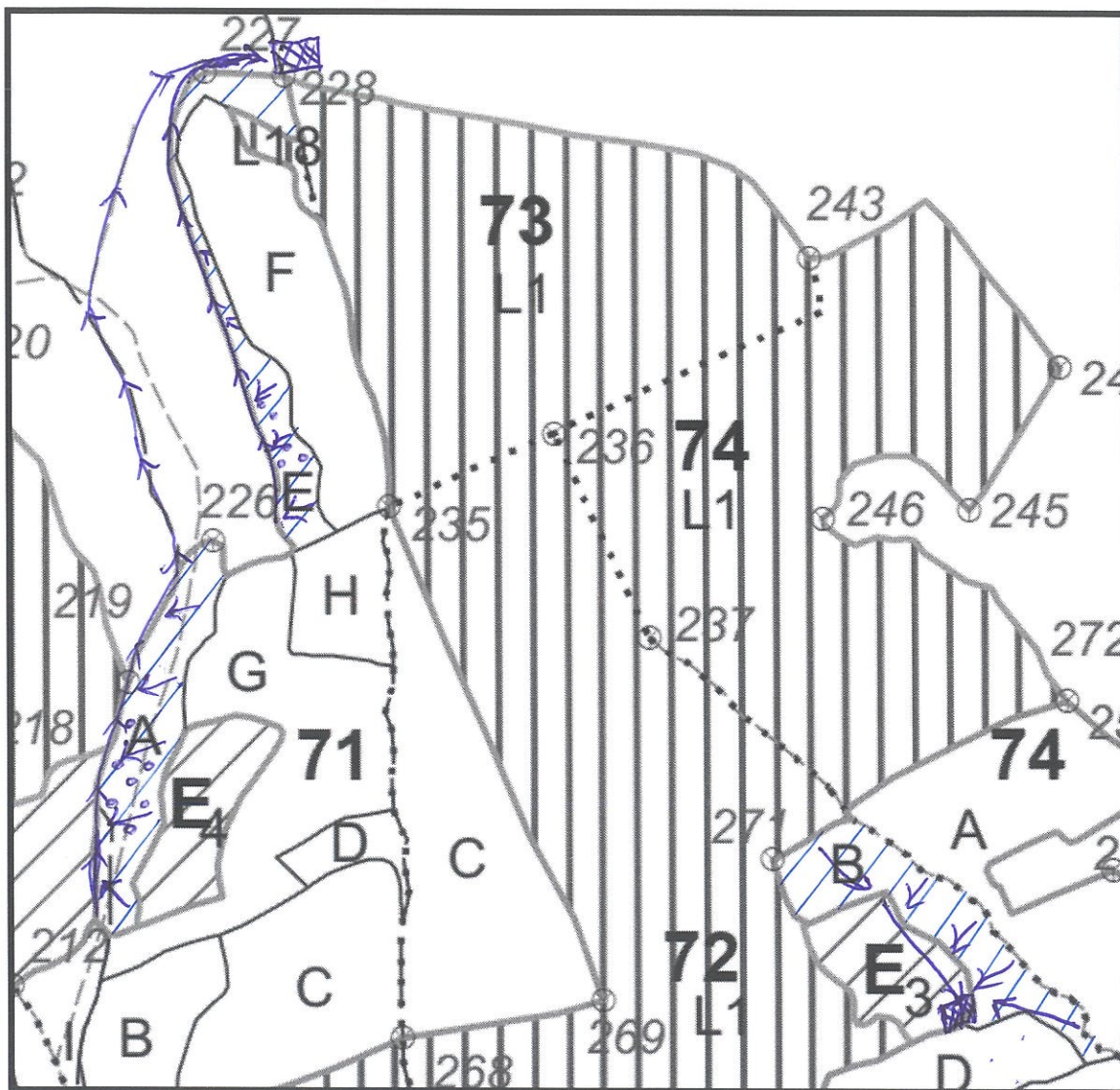

LEGENDA

- Suprafață parchet
- Limită parcelară
- Drum de tractor
- Drum forestier
- Pârâu
- Limită postată
- Depozit
- Dirrecția adunat
- Limita Ciocan Parrat

Arbori periculoși:

- u.a. _____, nr. _____, specia _____
- u.a. _____, nr. _____, specia _____
- u.a. _____, nr. _____, specia _____
- u.a. _____, nr. _____, specia _____

Arbori morți

Delegat cu efectuarea mărcării

Intocmit

[Handwritten signature]

[Handwritten signature]