

OCOLUL SILVIC SĂVIRȘIN
Nr. 1825 / din 29.04.2026

**SCHIȚA PARCHETULUI
AFERENT PARTIZII 916 / 2600265800150**

Legendă:

- Podet traversare pârâu
- Drum de tractor cu eroziune excesivă
- Traseu existent de scos-apropiat cu tractorul
- Traseu necesar de scos-apropiat cu tractorul
- Adunat cu atelajele
- Platformă primară
- Stâncărie
- Izvor
- Zonă tampon pârâu
- Zonă protecție stâncărie/izvor, arbori de biodiversitate (insula de îmbătrânire)
- Limită parchet

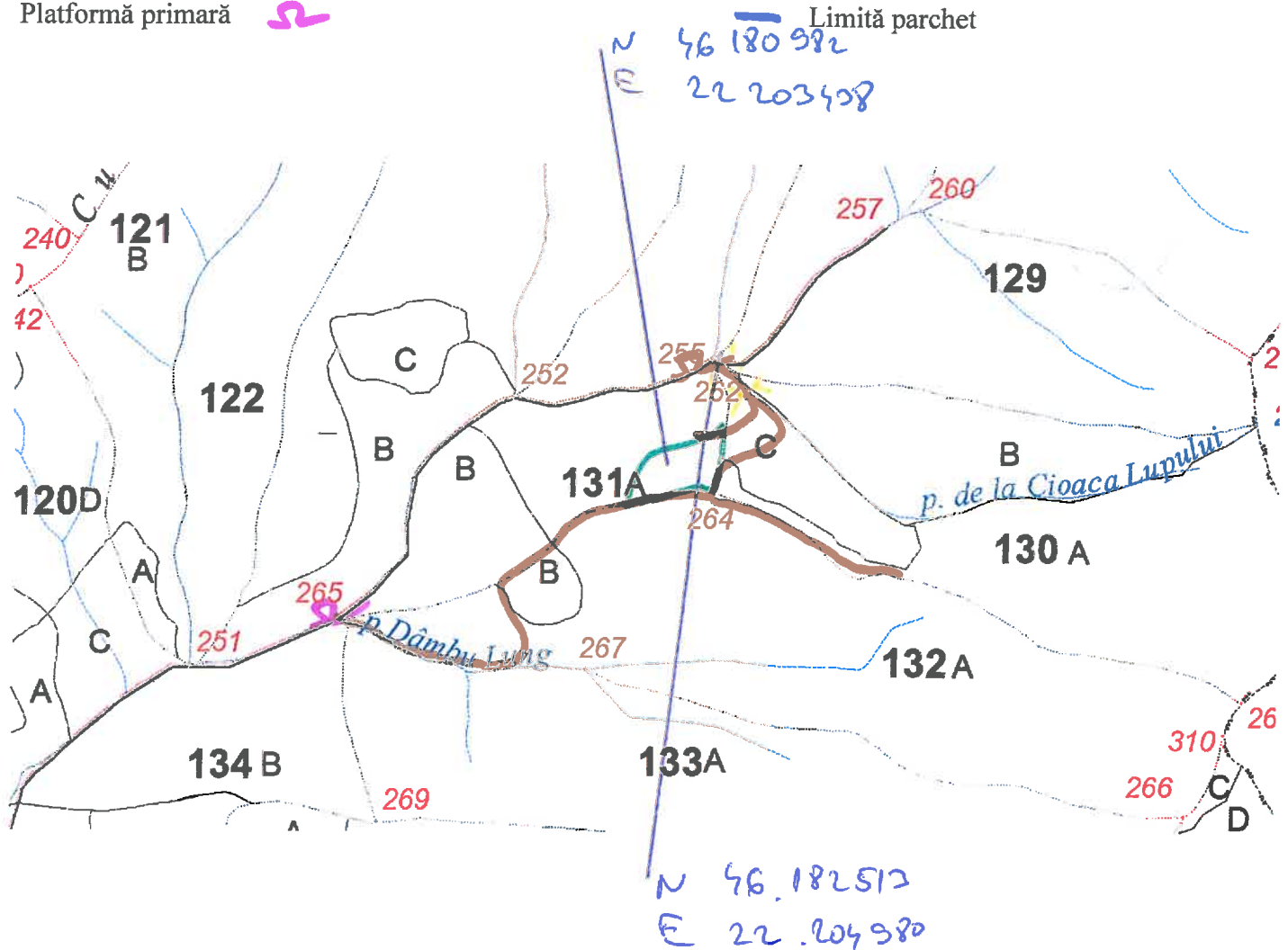

ȘEF OCOL
ING. RADA SORIN RADU



ÎNTOCMIT
TEH. FERICEAN PETRU

