

MEMORIU JUSTIFICATIV
SCHIȚĂ PARCHET

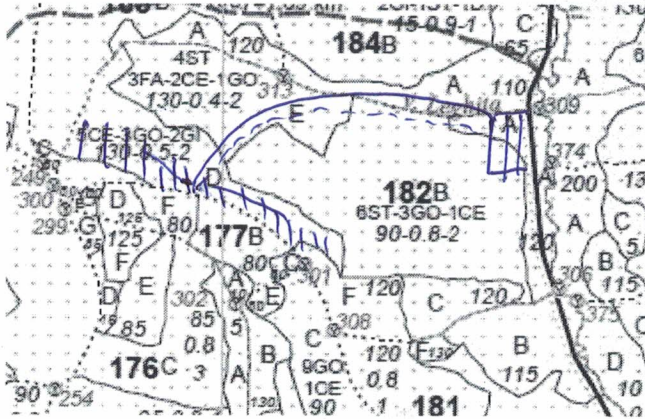

LEGENDĂ :

- drum auto forestier
- drum tractor existent
- platforma primara
- suprafata parchetului

Coordonatele parchetului

1. Suprafata parchetului

- 45 92 89
- 25 05 42

2. Platforma primara

- 45 92 90
- 22 06 36

Partida nr. a fost constituită pentru aplicarea tăierilor

va completa memoriul justificativ obișnuit

A2 - S-au marcat un nr. de 231 arbori cu circumferință la înălțimea de 1,30m, specii: P. bisulm, P. albastru, și o mână de mestece în lămpă și de mestece în lămpă

Distanța de scos-apropiat *sol - 1000 m*

Partida nr. nu este constituită/este constituită în PVRC.....

Pe suprafața parchetului nu se află/se află următoarele specii de plante rare, endemice, amenințate, protejate :

Pe suprafața parchetului nu se află/se află următoarele specii (plante, insecte, amfibieni, reptile, păsări, mamifere) :

Pe suprafața parchetului nu se află/se află următoarele habitate vulnerabile :

Pe suprafața parchetului nu s-au materializat/s-au materializat un număr de arbori morți, valoroși pentru biodiversitate, care nu vor fi doborâți.

Pentru colectarea (sau transportul) materialului lemnos trebuie traversată proprietatea particulară a

Pentru transportul materialului lemnos trebuie utilizate în mod obligatoriu următoarele drumuri cu restricții de tonaj :

ÎNTOCMIT,
ing. MARCU SILVIU