

Legendă:

Suprafața parchetului

Platforma primară

Drum tractor *existent*

Drum tractor

Coordonate geografice

Parchet:

45.640625
22.278684

Platforma primară:

45.648610
22.273999

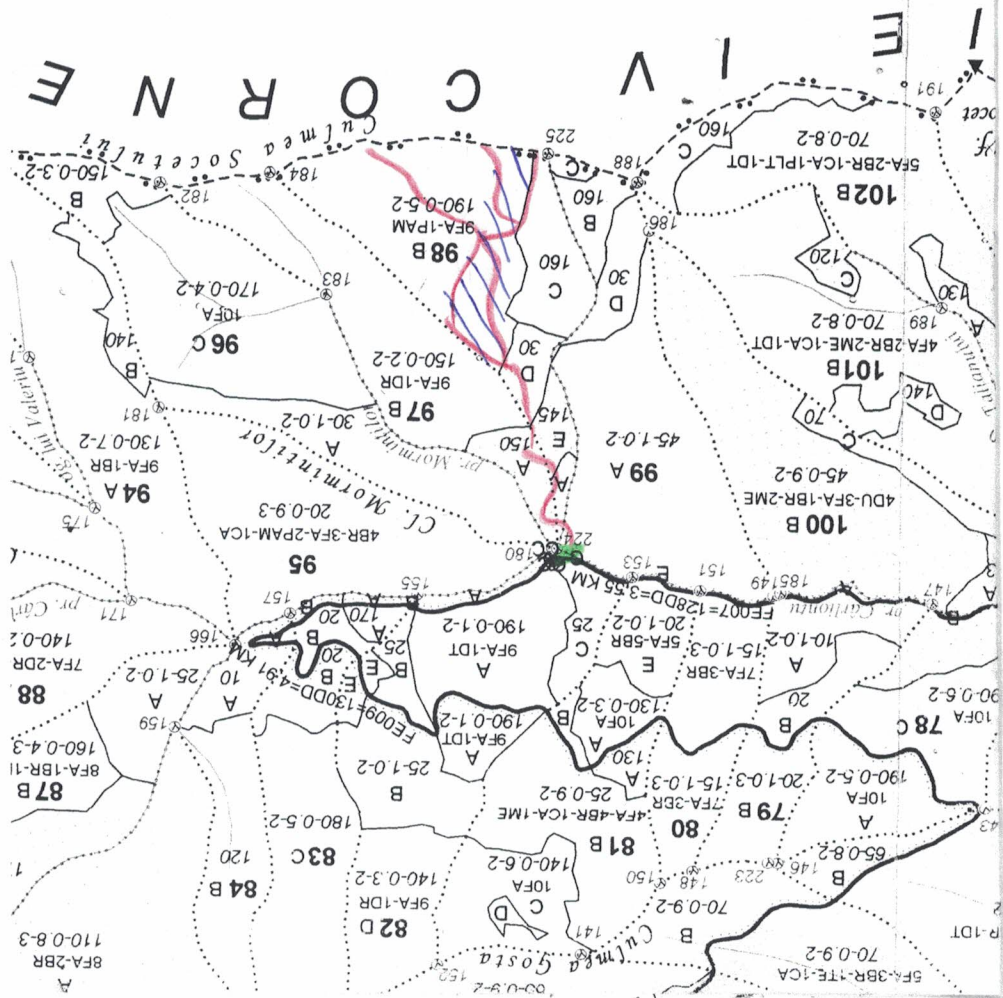

MEMORIU JUSTIFICATIV

Partida nr. 161 a fost constituită pentru aplicarea tăierilor de produse *principale - S2*

Înscrierea numărului de inventar s-a făcut *cu veșnic*

Distanța de scos-apropiat este *> 1000* Drum de scos-apropiat *existent*

Partida ~~este~~ nu este constituită în PVRC

Pe suprafața parchetului se / nu se află specii de plante rare, endemice, amenințate, protejate:

Pe suprafața parchetului se / nu se află specii (insecte, amfibieni, reptile, păsări, mamifere):

Pe suprafața parchetului se / nu se află habitate vulnerabile :

Pe suprafața parchetului s-au / nu s-au materializat un număr de arbori morți, valoroși pentru biodiversitate, care nu se vor exploata.

Pentru colectarea (transportul) materialului lemnos trebuie traversată proprietatea particulară a

Pentru transportul materialului lemnos trebuie utilizate în mod obligatoriu următoarele drumuri cu restricții de tonaj :

Întocmit,

ing. Stănescu Dan