



PROCES VERBAL

Încheiat astăzi, 21.05.2024
Subsemnații PĂDĂLA PAUC, având funcția de ING. ȘEF DISTRICT, împreună cu POPSORATA DOZU, pădurar titular în cantonul 3 TABARA, am procedat la stabilirea distanțelor de colectare în parchetul ce urmează a se exploata pe raza u.a. 4A, 5B, 6A, 8C, U.P. II POIAMI, astfel:

- distanța medie de adunat stabilită conform măsurătorilor din teren este de <50 m;
- distanțele de scos-apropiat sunt:
o distanța 1: 357-4A m; o distanța 2: 779-6A m; distanța 3: 5B-863 m; d4-8C-383m
distanța medie de scos-apropiat este de 367 m.
- gradul de accesibilitate este de 1000-1500 m.

Schița parchetului, cu indicarea drumurilor de scos apropiat este redată mai jos:

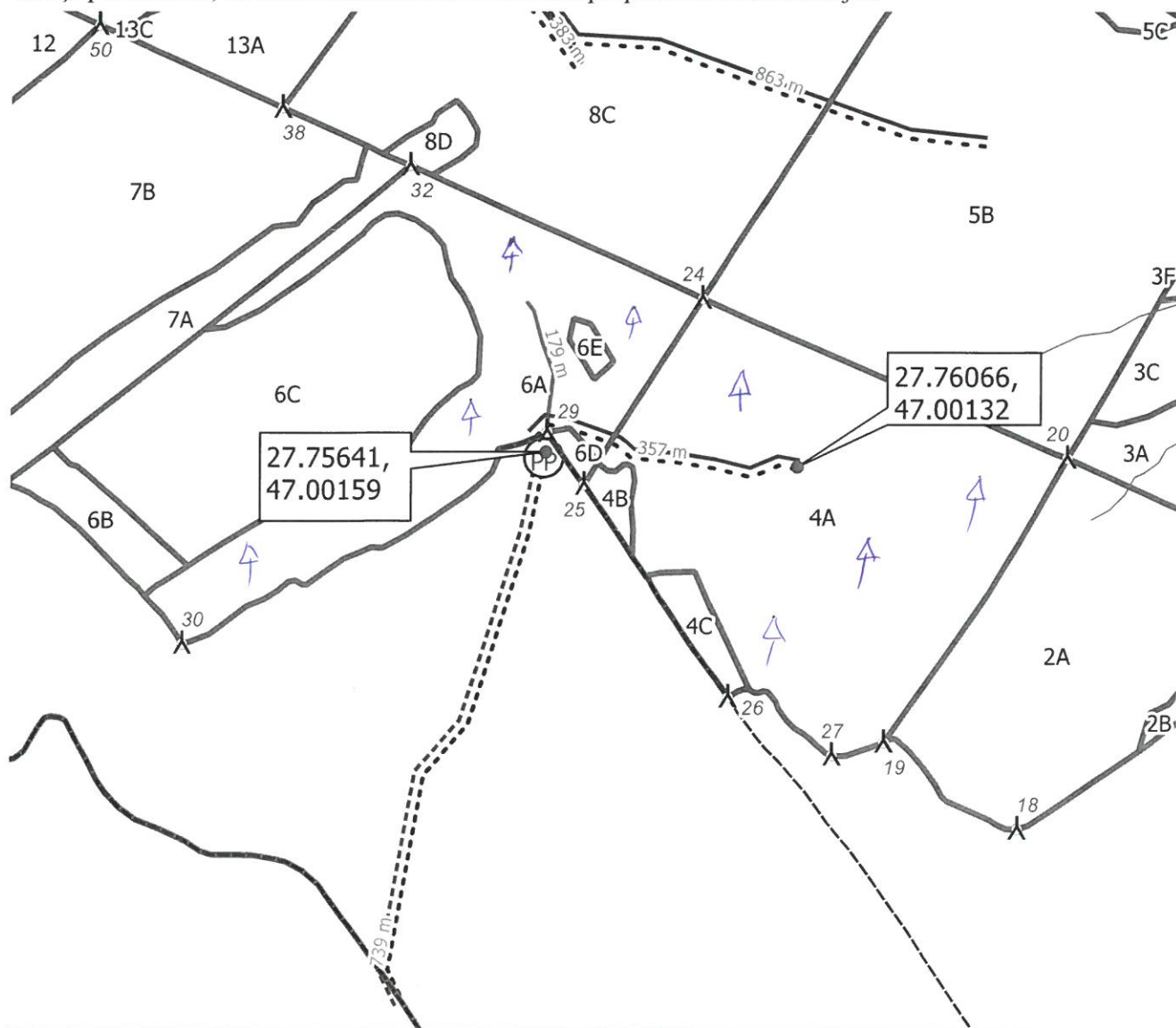

Legendă		
amenajament_2018	drum_arc	schita_parchet
ape_arc	--- Drum de pamant	schita_parchet
borne	parc_poly	schita_parchet_punct
↑ - arbori morti / biodiversitate		PP Platformă primară
		schita_parchet_linie

Delegat cu efectuarea
marcării,

Pădurar,

PROCES VERBAL

Încheiat astăzi, 21.05.2024
Subsemnații _____, având funcția de _____, împreună cu _____, pădurar titular în cantonul _____, am procedat la stabilirea distanțelor de colectare în parchetul ce urmează a se exploata pe raza u.a. _____, U.P. _____, astfel:

- distanța medie de adunat stabilită conform măsurătorilor din teren este de < 50 m;
 - distanțele de scos-apropiat sunt:
o distanța 1: _____ m; o distanța 2: _____ m; distanța 3: _____ m;
distanța medie de scos-apropiat este de 367 m.
 - gradul de accesibilitate este de 100-150 m.
- Schița parchetului, cu indicarea drumurilor de scos apropiat este redată mai jos:

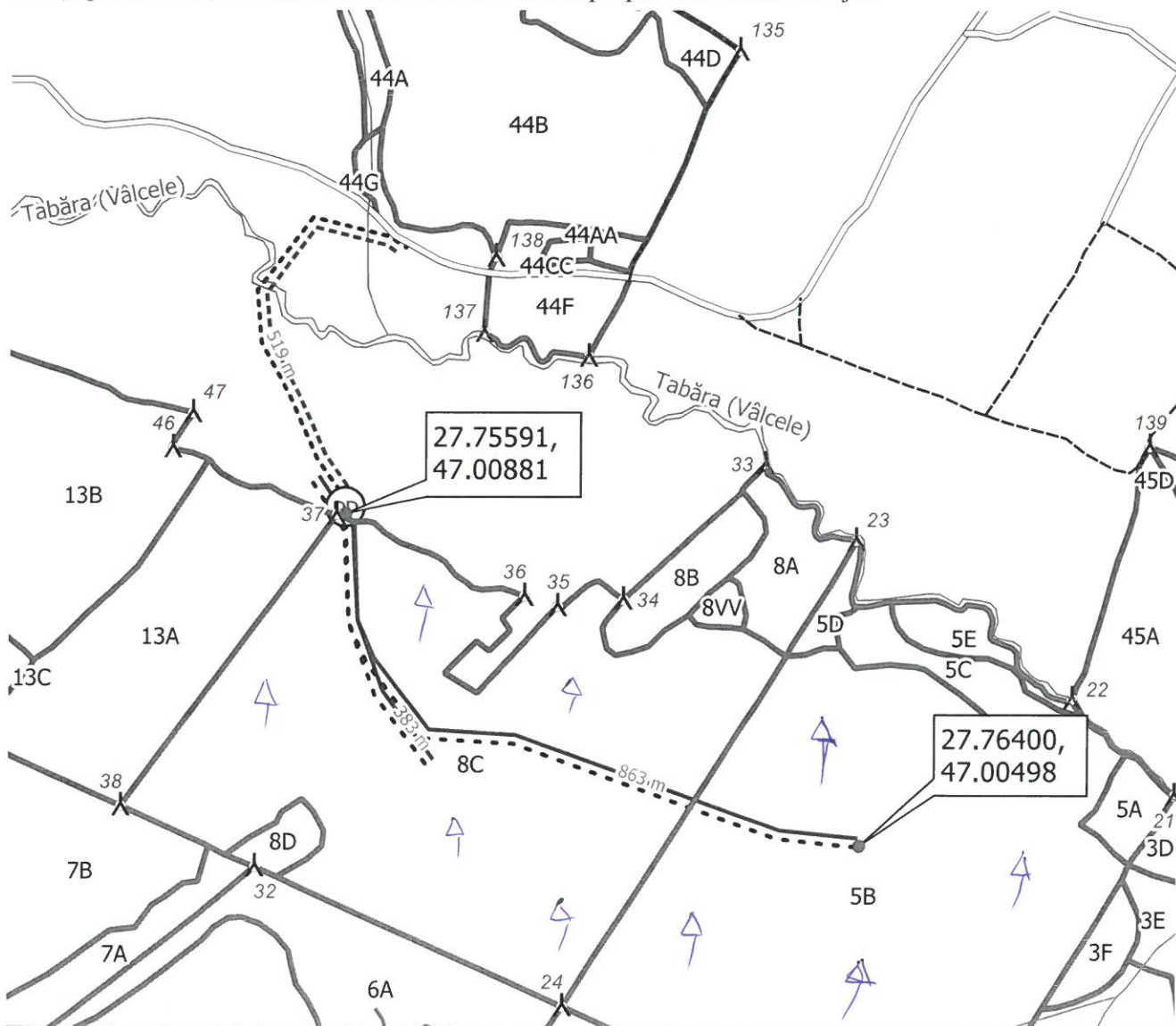

Legendă

amenajament_2018	drum_arc	schita_parchet
— ape_arc	--- Drum de pamant	schita_parchet
人 borne	— Drum comunal	schita_parchet_punct
	▭ parc_poly	⊙ Platformă primară
		schita_parchet_linie

Delegat cu efectuarea
marcării,

Pădurar