



PROCES VERBAL

Încheiat astăzi, 21-05-2026
 Subsemnații Murariu Dan, având funcția de Ing. C.A.A.,
 împreună cu Stoica Costești, pădurar titular în cantonul 22 Emil Racoviță
 am procedat la stabilirea distanțelor de colectare în parchetul ce urmează a se exploata pe raza
 u.a. 119 A, U.P. N Birnora, astfel:

- distanța medie de adunat stabilită conform măsurătorilor din teren este de 50 m;
- distanțele de scos-apropiat sunt:
 o distanța 1: 407 m;
 o distanța 2: 270 m;
 o distanța 3: _____ m;
 o distanța 4: _____ m;

distanța medie de scos-apropiat este de 170 m.
 - gradul de accesibilitate este de 1500 m / dist. accesibilitate 1300 m.
 Schița parchetului, cu indicarea drumurilor de scos apropiat este redată mai jos:

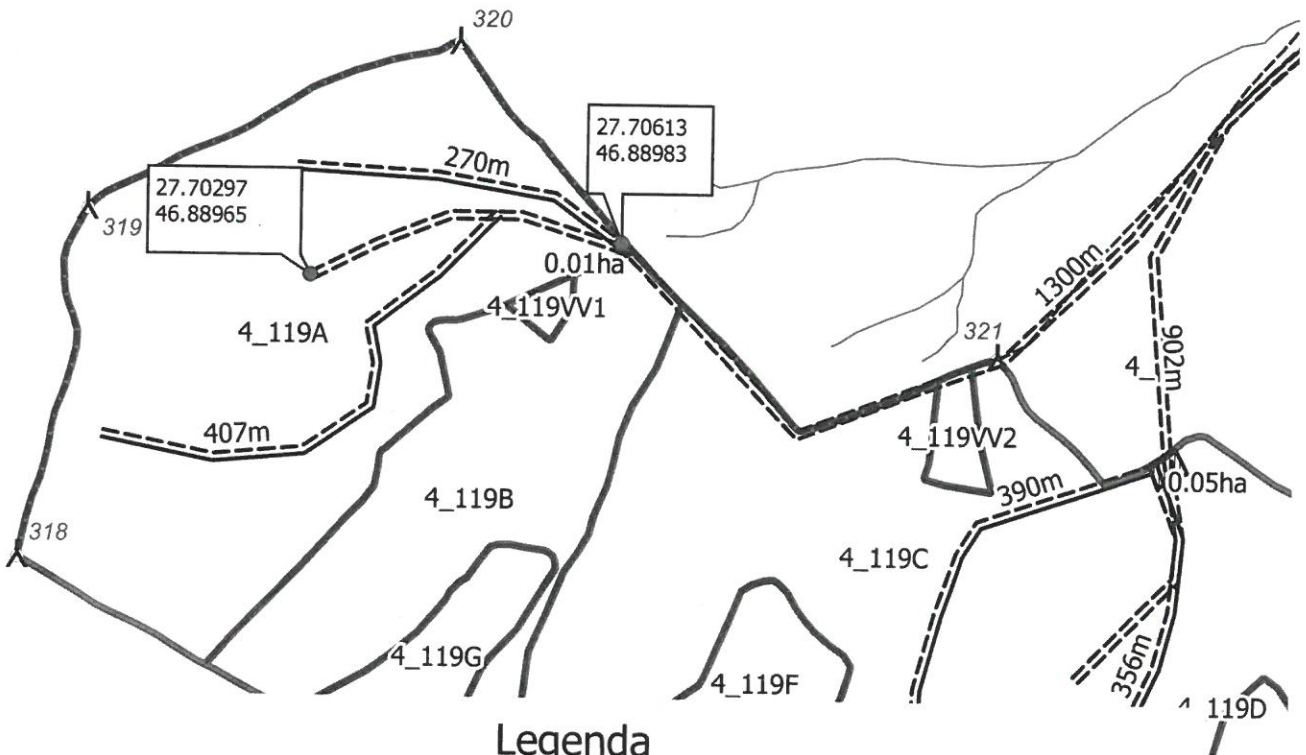

Legenda

Schite_parchet	Ciocan_Patrat	Drum_tractor	Poligon
Puncte	cuib	podet	platforma_primara
▲ Arbore_Monument	Vizuina	limita_parchet	suprafata_parchet
⊕ Arbore_Mort	Arbore_Mon	limita_postata	suprafata_postata
⊕ Arbore_NTSM	Arbore_NTSM	alte	Aracisibilitate
Ⓢ Borna_silvica	Linie	Accesibilitate	
	Drum_forestier		

Delegat cu efectuarea
 marcării

Murariu Dan
Stoica

Pădurar,
Stoica Costești